Аренда

3-к.квартира, 56 м², 2/2 эт.

Боголюбово,

Владимирская обл, Суздальский р-н, поселок Боголюбово, ул Западная, д 11а

₽ 22 000

Сдается просторная, светлая, 3-к квартира (56 м2) на 2-м этаже 2-и этажного дома.

Квартира оборудована всем необходимым для проживания, заезжай и живи.

Развитая инфраструктура. В шаговой доступности остановки общественного транспорта, супермаркеты, спортивные комплексы, школы, детские сады, салоны красоты, медцентры, развлекательные, образовательные и культурные организации.

Рассматриваем порядочных людей!

Данная недвижимость проверена и рекомендована АН «Уют City»!

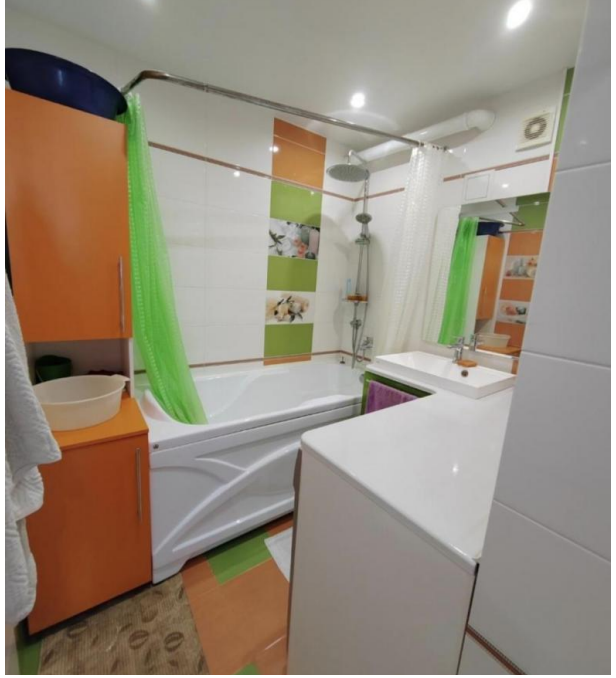

Количество комнат: **3**
Общая площадь: **56 м²**
Площадь кухни: **9 м²**
Этажей в доме: **2**
Тип балкона: **лоджия**
Наличие мебели: **да**
Вид из окон: **во двор и на улицу**
Тип комнат: **Оба варианта**
Проживание с животными: **нет**
Количество пассажирских лифтов: **нет**

Год постройки дома: **1977 г.**
Жилая площадь: **38 м²**
Этаж: **2**
Тип санузла: **Раздельный**
Ремонт: **косметический**
Мусоропровод: **нет**
Тип дома: **Кирпичный**
Проживание с детьми: **да**
Разрешено курить: **нет**
Количество грузовых лифтов: **нет**

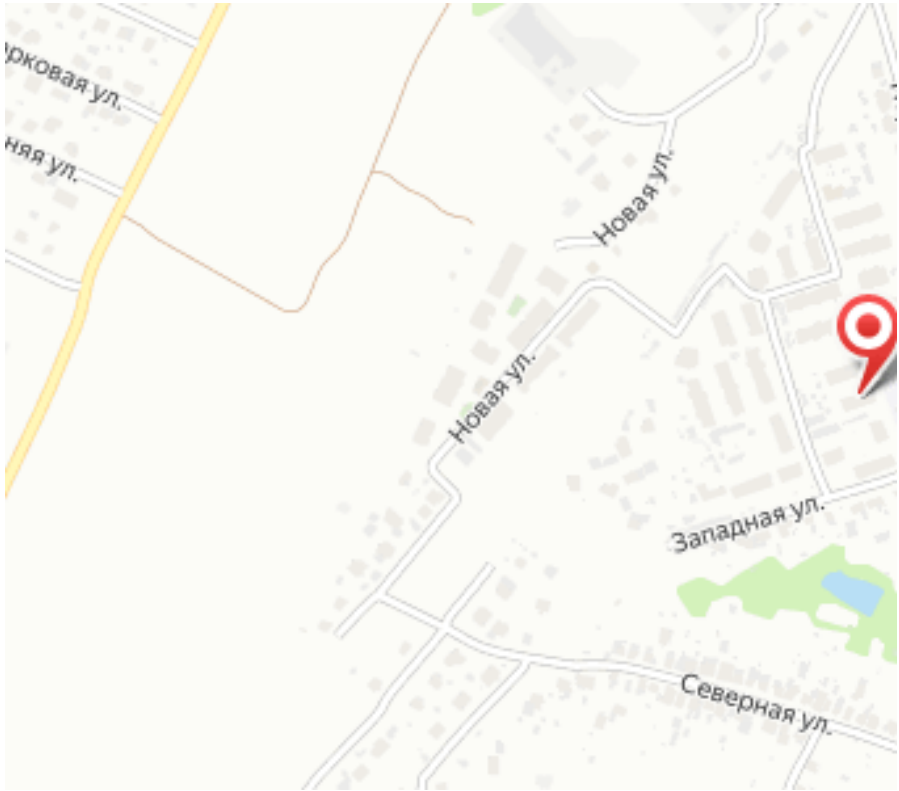
Новая ул.
Новая ул.
Западная ул.
Северная ул.

Агент по недвижимости

Марина

+7(915)301-0808

Агентство недвижимости «Уют City»

8 (800) 250-25-34
uyt-city.ru
uyt.city@mail.ru
г Красноярск, ул Маерчака, д 3