Продажа

3-к.квартира, 87.1 м², 9/18 эт.

Долгопрудный,

Старое Дмитровское шоссе, д 13, к 2

₽ 19 700 000

Продаётся просторная, светлая 3-к квартира (87,1 м2) на 9-м этаже 18-и этажного монолитного дома.

В квартире остается мебель и техника (по договоренности).

Развитая инфраструктура, в шаговой доступности остановки общественного транспорта, супермаркеты, спортивные комплексы, школы, детские сады, салоны красоты, медцентры, развлекательные, образовательные и культурные организации. Рядом красивая, зеленая набережная р. Клязьмы.

Один взрослый собственник. Основание - ДКП. Никто не прописан. Обременений и перепланировок нет. В собственности более 5-и лет.

Цена 19 700 000 руб., вся сумма в договоре. Подходит под ипотеку.

Данная недвижимость проверена и рекомендована АН «Уют City»!

Покупая недвижимость в АН «Уют City» вы получаете страхование сделки и недвижимости в ПОДАРОК!!!

Помогаем с оформлением ипотеки по самым низким ставкам, в кротчайшие сроки!

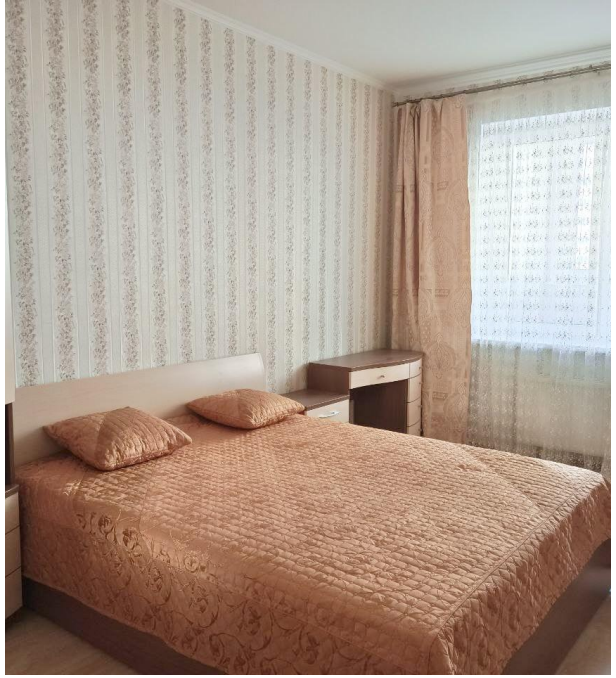

Количество комнат: **3**
Общая площадь: **87.1 м²**
Площадь кухни: **13 м²**
Этажей в доме: **18**
Тип балкона: **лоджия**
Наличие мебели: **да**
Вид из окон: **во двор и на улицу**
Тип дома: **Монолитный**
Количество пассажирских лифтов: **1**
Тип парковки: **Открытая во дворе**

Год постройки дома: **2016 г.**
Жилая площадь: **50 м²**
Этаж: **9**
Тип санузла: **2**
Ремонт: **евроремонт**
Мусоропровод: **нет**
Высота потолков в метрах: **2.7 м.**
Тип комнат: **Изолированная**
Количество грузовых лифтов: **1**
Способ продажи: **свободная**

BOSCH

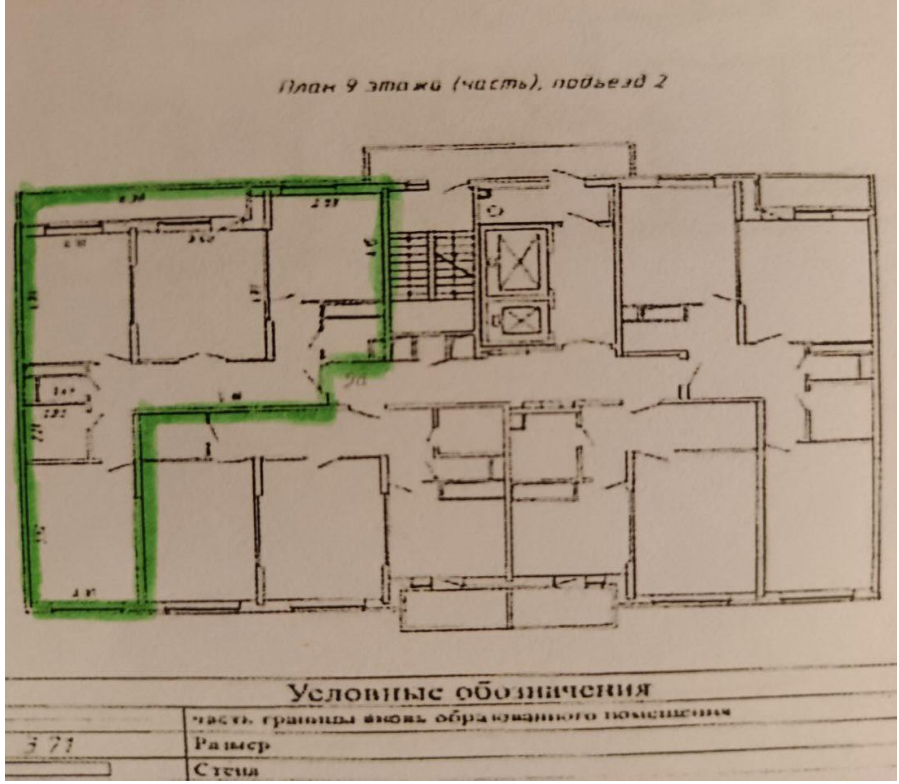
План 9 этажа (часть), подъезд 2
Условные обозначения
часть границы вновь образованного помещения
Размер
Стена

Парусный клуб Водник
Дон Давид
Водник
Мореман
Набережная ул.
Супер Л

Уют City

Агент по недвижимости

Меркушова Ирина

+7(926)536-1001

Агентство недвижимости «Уют City»

8 (800) 250-25-34
uyt-city.ru
uyt.city@mail.ru
г Красноярск, ул Маерчака, д 3