Продажа

2-к.квартира, 42.9 м², 4/9 эт.

Москва, Восточный

ул Сахалинская, д 6, к 1

Щелковская

₽ 11 800 000

Продаётся просторная, светлая 2-к квартира (42.9 м2) на 11-м этаже 12-и этажного панельного дома.

В квартире остается мебель и техника (по договоренности).

Развитая инфраструктура, в шаговой доступности остановки общественного транспорта, станция метро Щёлковская, супермаркеты, спортивные комплексы, школы, детские сады, салоны красоты, медцентры, развлекательные, образовательные и культурные организации.

Один взрослый собственник. В собственности более 5-и лет.

Цена 11 800 000 руб., вся сумма в договоре. Подходит под ипотеку.

Данная недвижимость проверена и рекомендована АН «Уют City»!

Покупая недвижимость в АН «Уют City» вы получаете страхование сделки и недвижимости в ПОДАРОК!!!

Помогаем с оформлением ипотеки по самым низким ставкам, в кротчайшие сроки!

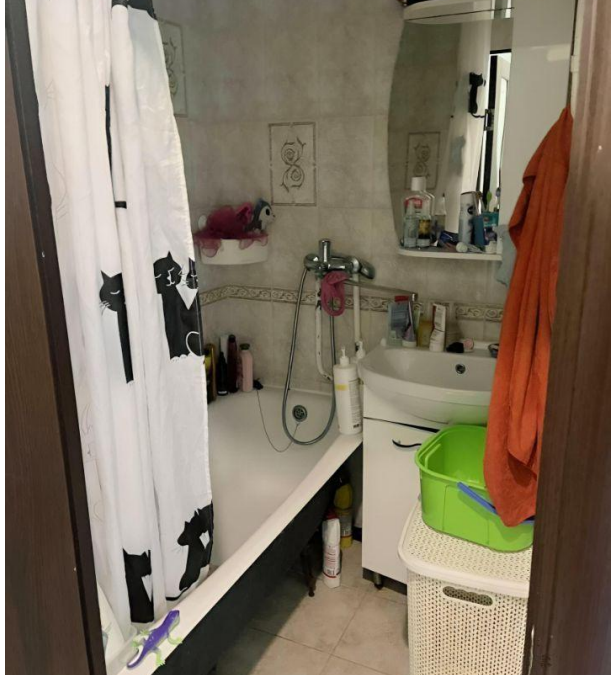

Количество комнат: **2**
Общая площадь: **42.9 м²**
Площадь кухни: **6.1 м²**
Этажей в доме: **9**
Тип балкона: **лоджия**
Вид из окон: **во двор**
Тип комнат: **Изолированная**
Способ продажи: **свободная**
Апартаменты: **нет**
Наличие стиральной машины: **нет**

Год постройки дома: **1969 г.**
Жилая площадь: **28.4 м²**
Этаж: **4**
Тип санузла: **Раздельный**
Ремонт: **евроремонт**
Тип дома: **Панельный**
Количество пассажирских лифтов: **1**
Наличие системы кондиционирования: **нет**
Наличие холодильника: **нет**
Наличие посудомоечной машины: **нет**

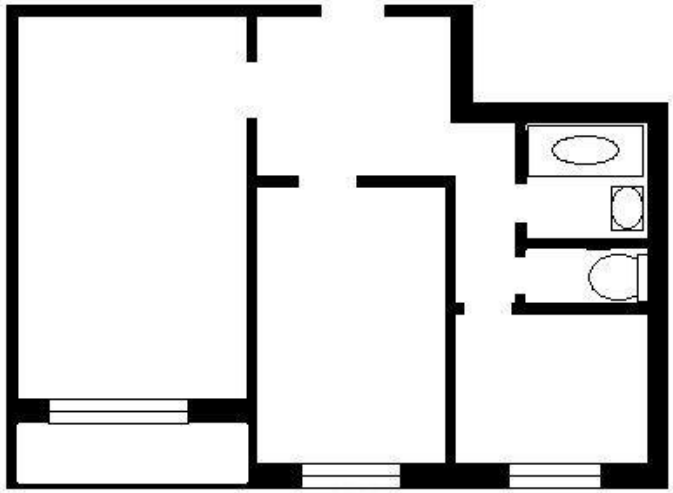

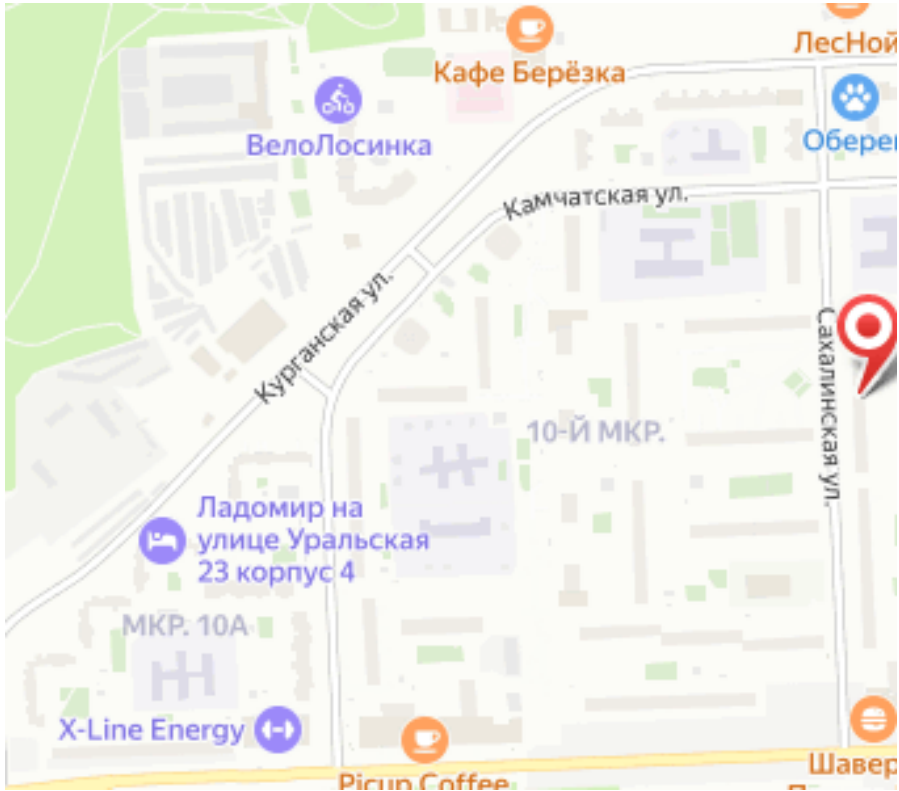
Кафе Берёзка
ЛесНой
ВелоЛосинка
Камчатская ул.
Курганская ул.
Сахалинская ул.
10-Й МКР.
Ладомир на улице Уральская 23 корпус 4
МКР. 10А
X-Line Energy
Pirup Coffee

Ваш менеджер

АН «Уют City»

Агентство недвижимости «Уют City»

8 (800) 250-25-34
uyt-city.ru
uyt.city@mail.ru
г Красноярск, ул Маерчака, д 3