Продажа

2-к.квартира, 51.2 м², 2/17 эт.

Москва, Восточный

ул Амурская, д 62, к 1

Щелковская

₽ 16 200 000

Продаётся просторная, светлая 2-к квартира (50.7 м2) на 2-м этаже 17-и этажного панельного дома.

В квартире остается мебель и техника (по договоренности).

Развитая инфраструктура, в шаговой доступности остановки общественного транспорта, станция метро Щёлковская, супермаркеты, спортивные комплексы, школы, детские сады, салоны красоты, медцентры, развлекательные, образовательные и культурные организации.

Цена 16 200 000 руб., вся сумма в договоре. Подходит под ипотеку.

Данная недвижимость проверена и рекомендована АН «Уют City»!

Покупая недвижимость в АН «Уют City» вы получаете страхование сделки и недвижимости в ПОДАРОК!!!

Помогаем с оформлением ипотеки по самым низким ставкам, в кротчайшие сроки!

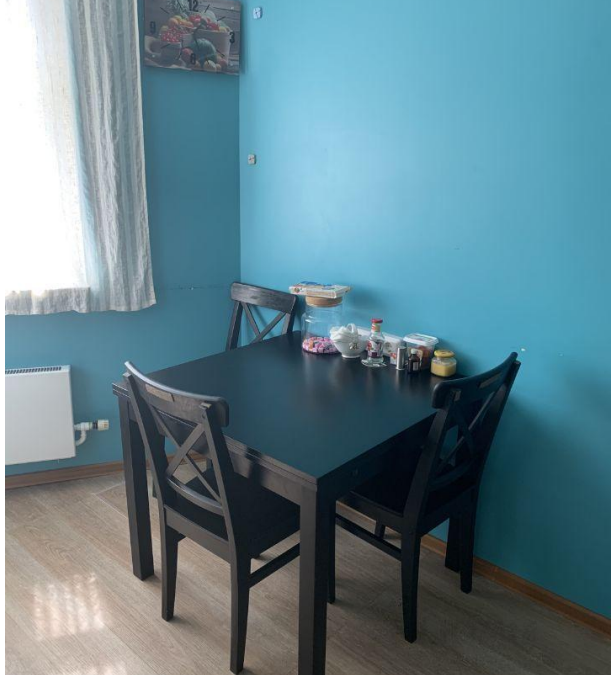

Количество комнат: **2**
Общая площадь: **51.2 м²**
Площадь кухни: **9.6 м²**
Этажей в доме: **17**
Тип балкона: **балкон**
Вид из окон: **во двор**
Тип комнат: **Изолированная**
Количество грузовых лифтов: **1**
Наличие системы кондиционирования: **нет**
Наличие холодильника: **нет**

Год постройки дома: **2011 г.**
Жилая площадь: **30.4 м²**
Этаж: **2**
Тип санузла: **Раздельный**
Ремонт: **евроремонт**
Тип дома: **Панельный**
Количество пассажирских лифтов: **1**
Способ продажи: **свободная**
Апартаменты: **нет**
Наличие стиральной машины: **нет**

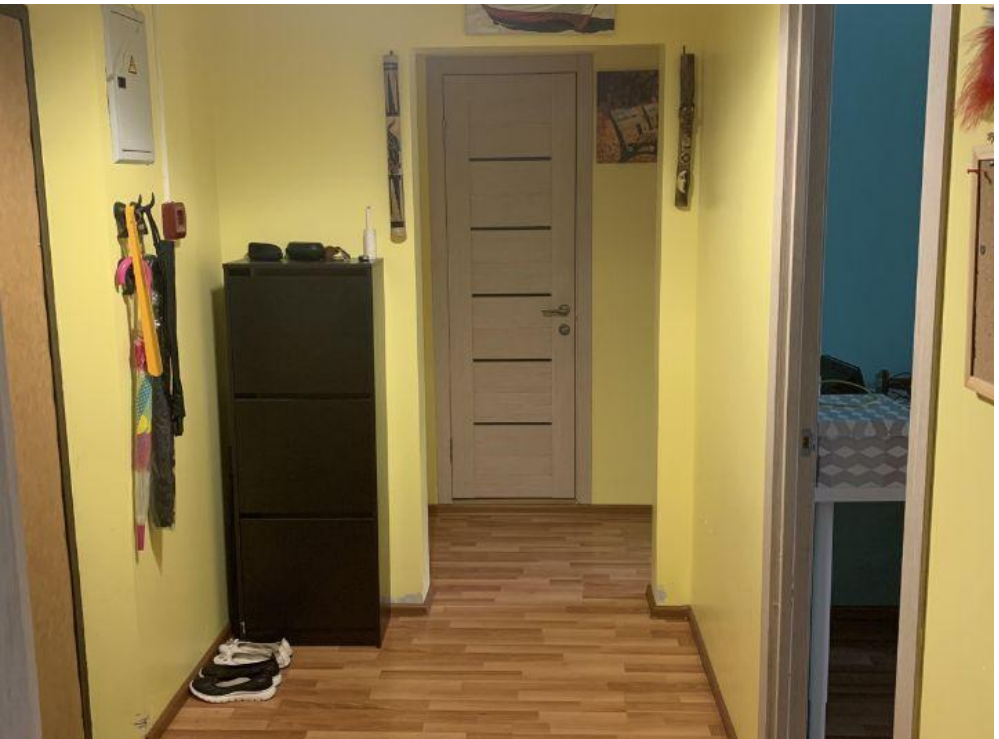

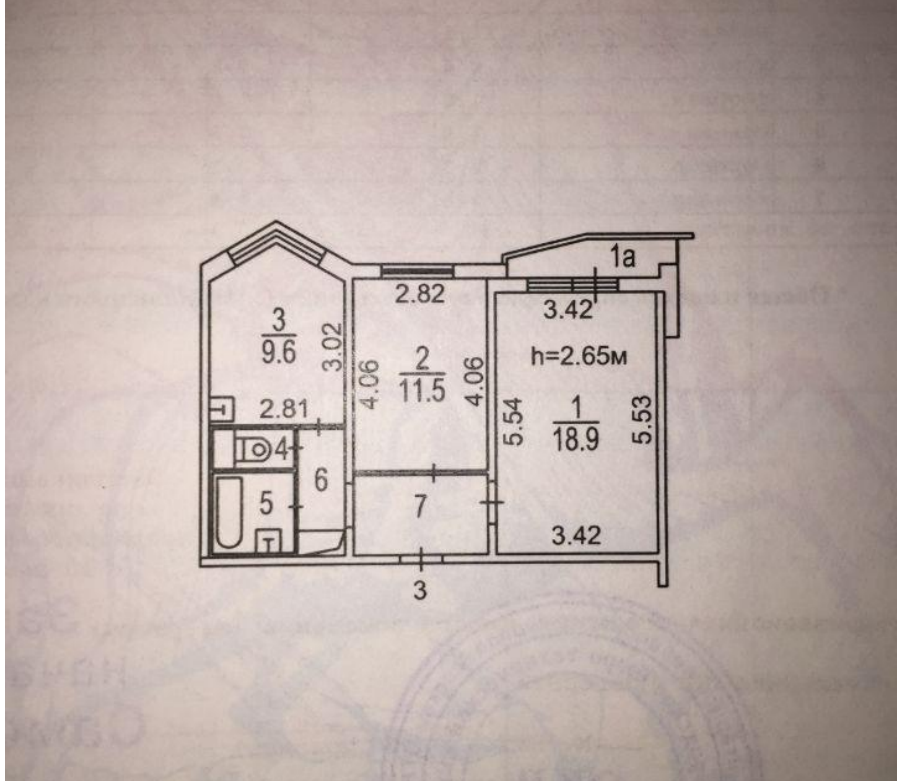
1а
3
9.6
3.02
2.82
2
11.5
4.06
4.06
3.42
h=2.65м
1
18.9
5.54
5.53
2.81
4
6
5
7
3.42
3

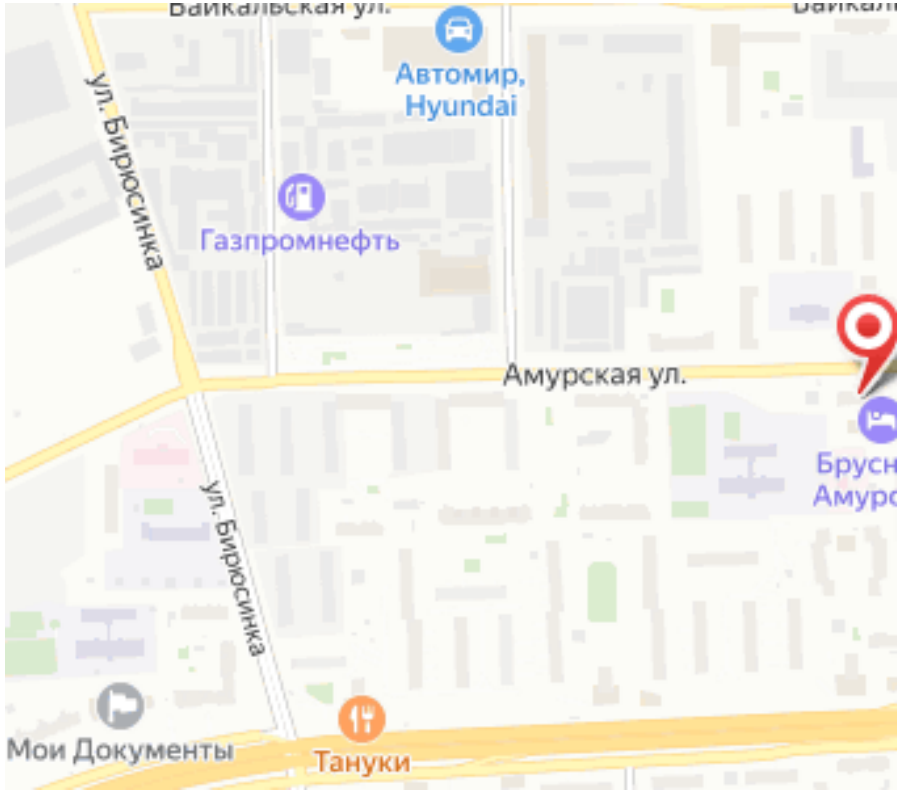
Байкальская ул.
Автомир, Hyundai
ул. Бирюсинка
Газпромнефть
Амурская ул.
ул. Бирюсинка
Мои Документы
Тануки

Ваш менеджер

АН «Уют City»

Агентство недвижимости «Уют City»

8 (800) 250-25-34
uyt-city.ru
uyt.city@mail.ru
г Красноярск, ул Маерчака, д 3