Продажа

4-к.квартира, 85.1 м², 2/8 эт.

Москва, Восточный

ул 9-я Парковая, д 43/26

Щелковская

₽ 31 000 000

Продаётся просторная, светлая 4-к квартира (85.1 м2) на 2-м этаже 8-и этажного кирпичного дома.

В квартире остается мебель и техника (по договоренности).

Развитая инфраструктура, в шаговой доступности остановки общественного транспорта, станция метро Щёлковская, супермаркеты, спортивные комплексы, школы, детские сады, салоны красоты, медцентры, развлекательные, образовательные и культурные организации.

Один взрослый собственник. Обременений нет. Перепланировка узаконена.

Цена 31 000 000 руб., вся сумма в договоре. Подходит под ипотеку.

Данная недвижимость проверена и рекомендована АН «Уют City»!

Покупая недвижимость в АН «Уют City» вы получаете страхование сделки и недвижимости в ПОДАРОК!!!

Помогаем с оформлением ипотеки по самым низким ставкам, в кротчайшие сроки!

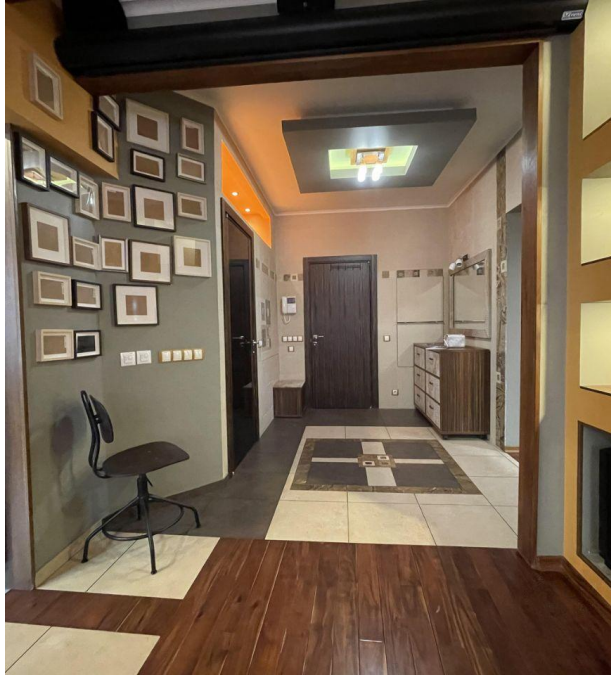

Количество комнат: **4**
Общая площадь: **85.1 м²**
Площадь кухни: **8.2 м²**
Этажей в доме: **8**
Ремонт: **дизайнерский**
Тип дома: **Кирпичный**
Количество пассажирских лифтов: **1**
Наличие системы кондиционирования: **нет**
Наличие холодильника: **нет**
Наличие посудомоечной машины: **нет**

Год постройки дома: **1959 г.**
Жилая площадь: **54 м²**
Этаж: **2**
Тип санузла: **Совмещенный**
Вид из окон: **во двор и на улицу**
Тип комнат: **Оба варианта**
Способ продажи: **свободная**
Апартаменты: **нет**
Наличие стиральной машины: **нет**

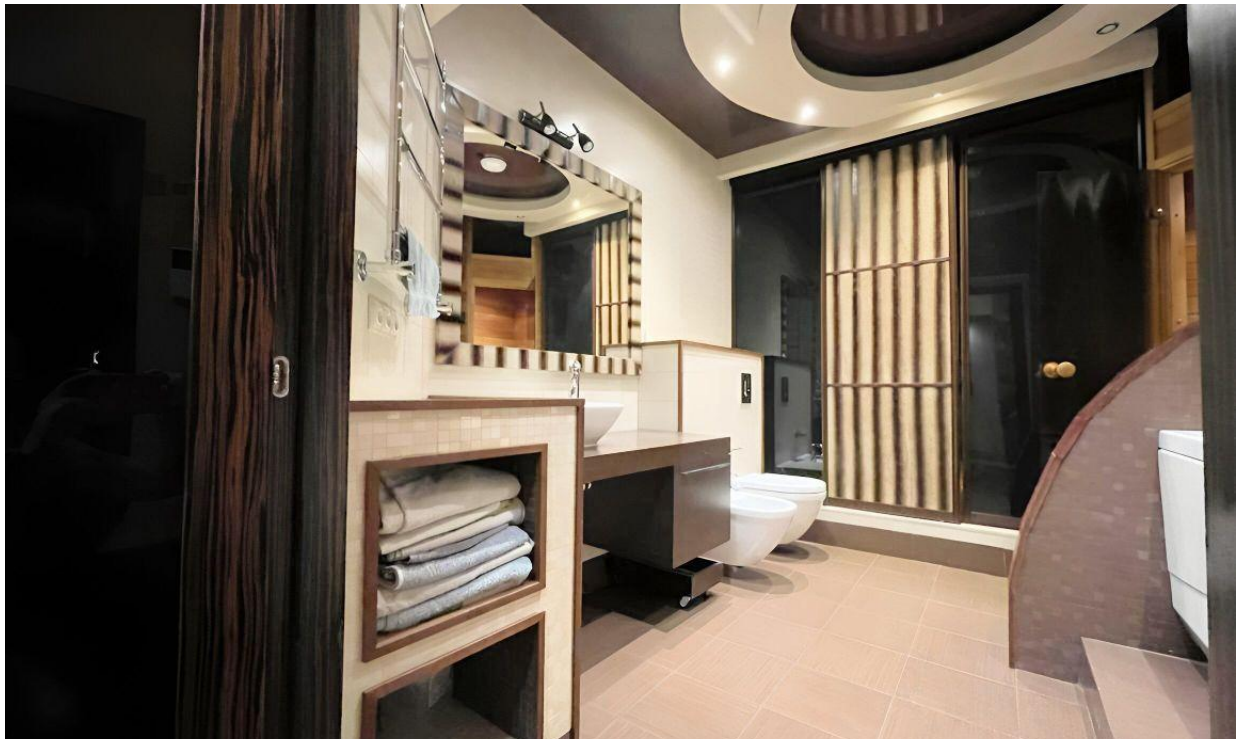

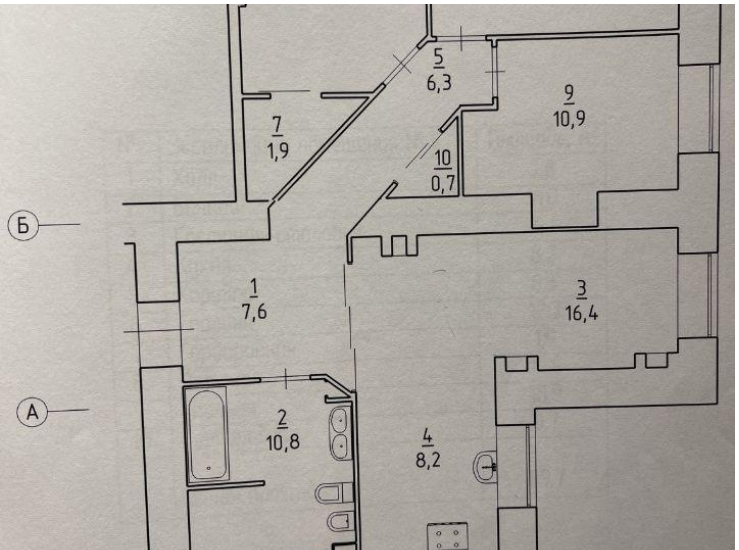

№.	Экспликация помещения № II	Площадь, м^2
1.	Холл	7,6
2.	Ванная	11,0
3.	Гостиная-столовая	16,4
4.	Кухня	8,2
5.	Коридор	6,3
6.	Спальня	12,3
7.	Гардаробная	1,9
8.	Детская	14,4
9.	Спальня	10,9
10.	Гардаробная	0,7
	Общая площадь	89,7

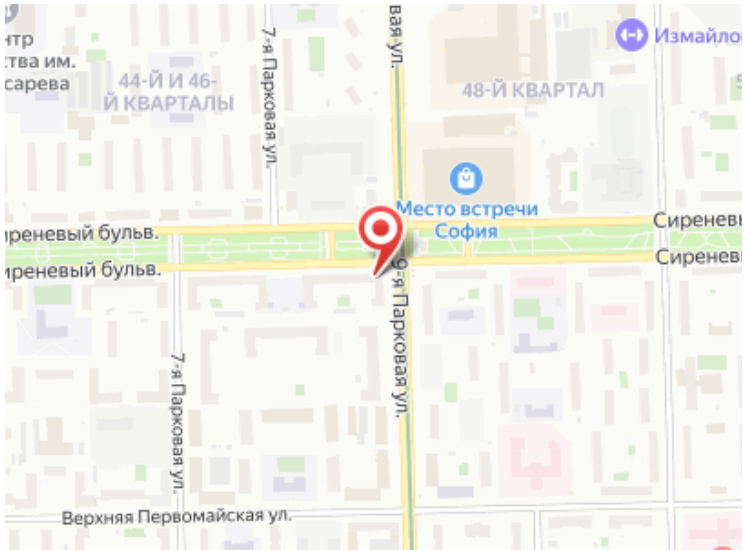

Ваш менеджер

АН «Уют City»

Агентство недвижимости «Уют City»

8 (800) 250-25-34
uyt-city.ru
uyt.city@mail.ru
г Красноярск, ул Маерчака, д 3