Продажа

2-к.квартира, 43.9 м², 1/9 эт.

Москва, Бибирево

ул Мурановская, д 17Б

Алтуфьево

₽ 10 500 000

Продаётся просторная, светлая 2-к квартира (43.9 м2) на 1-м этаже 9-и этажного панельного дома.

В квартире остается мебель и техника (по договоренности).

Развитая инфраструктура, в шаговой доступности остановки общественного транспорта, станция метро Алтуфьево, супермаркеты, спортивные комплексы, школы, детские сады, салоны красоты, медцентры, развлекательные, образовательные и культурные организации.

Один взрослый собственник. Основание - приватизация. Обременений и перепланировок нет. В собственности более 5-и лет.

Цена 10 500 000 руб., вся сумма в договоре. Подходит под ипотеку.

Данная недвижимость проверена и рекомендована АН «Уют City»!

Покупая недвижимость в АН «Уют City» вы получаете страхование сделки и недвижимости в ПОДАРОК!!!

Помогаем с оформлением ипотеки по самым низким ставкам, в кротчайшие сроки!

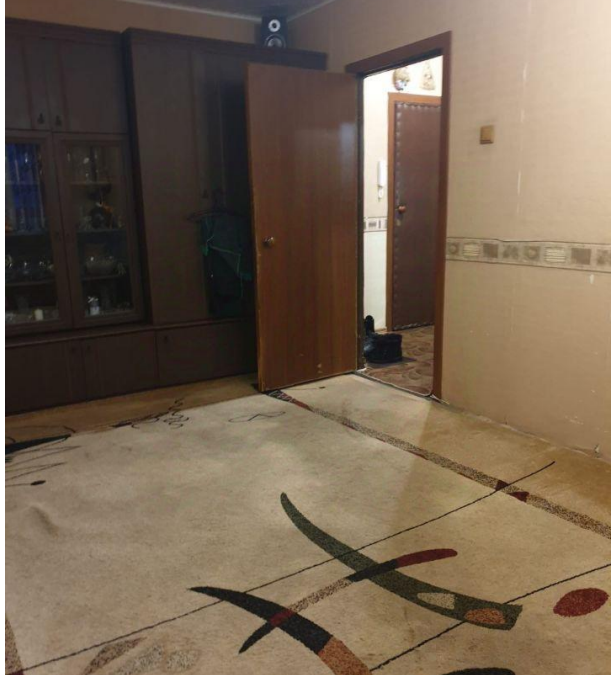

Количество комнат: **2**
Общая площадь: **43.9 м²**
Площадь кухни: **6 м²**
Этажей в доме: **9**
Ремонт: **косметический**
Тип дома: **Панельный**
Количество пассажирских лифтов: **1**
Наличие системы кондиционирования: **нет**
Наличие холодильника: **нет**
Наличие посудомоечной машины: **нет**

Год постройки дома: **1974 г.**
Жилая площадь: **27.7 м²**
Этаж: **1**
Тип санузла: **Раздельный**
Вид из окон: **во двор**
Тип комнат: **Изолированная**
Способ продажи: **свободная**
Апартаменты: **нет**
Наличие стиральной машины: **нет**

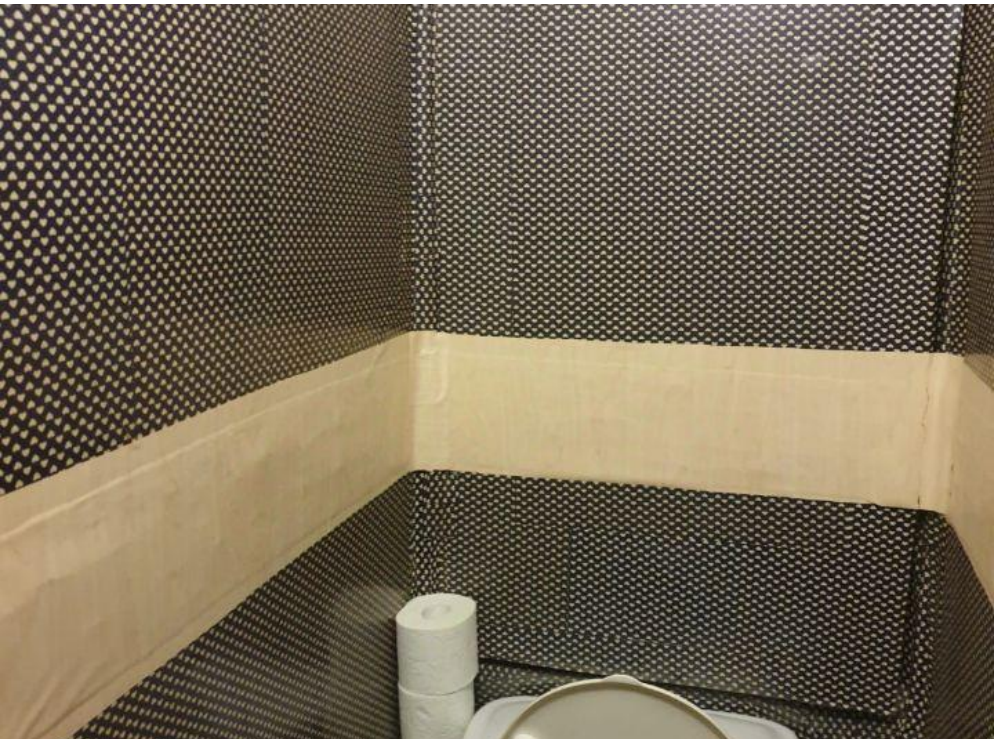

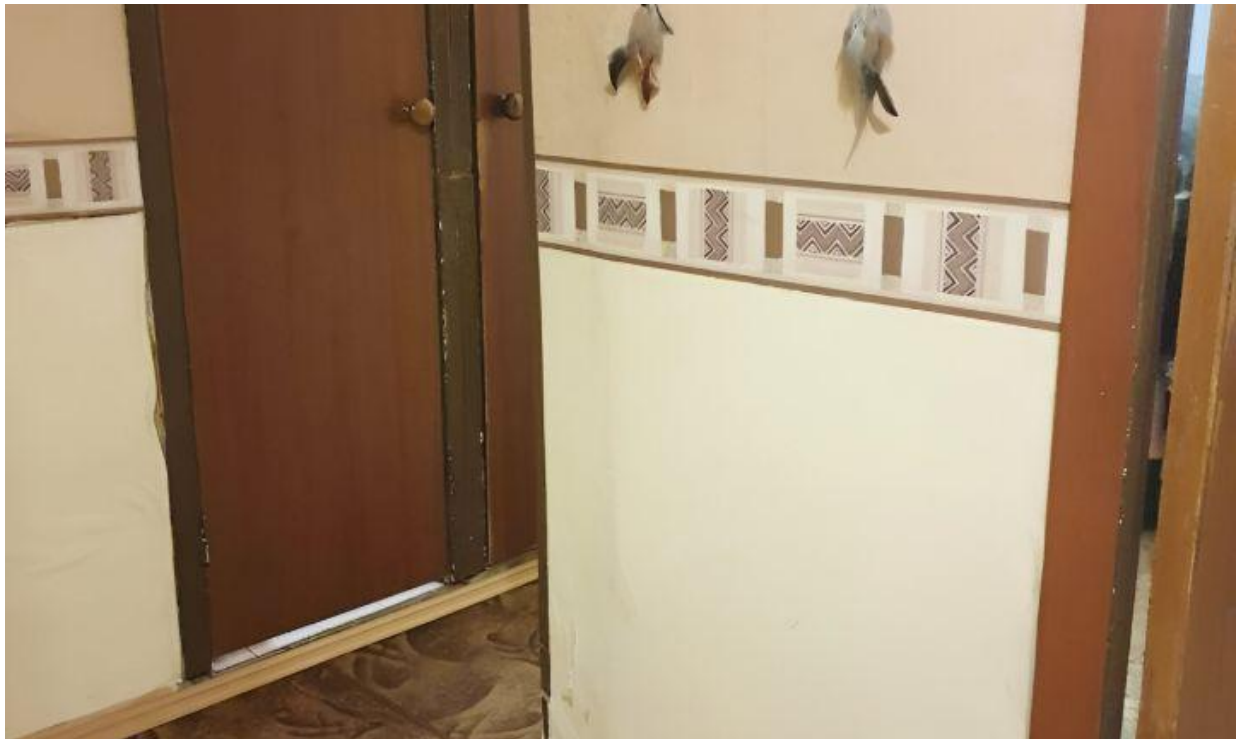

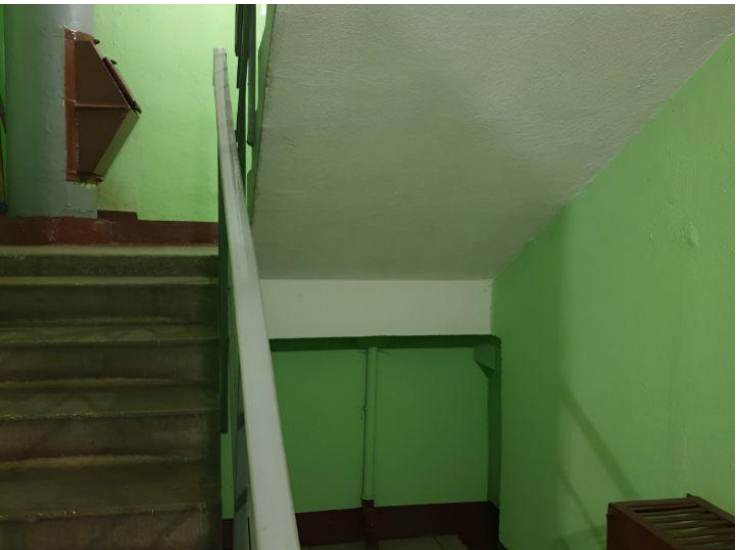

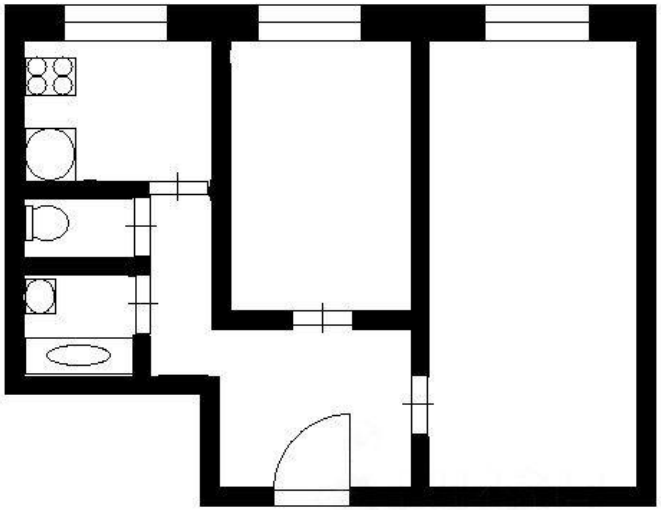

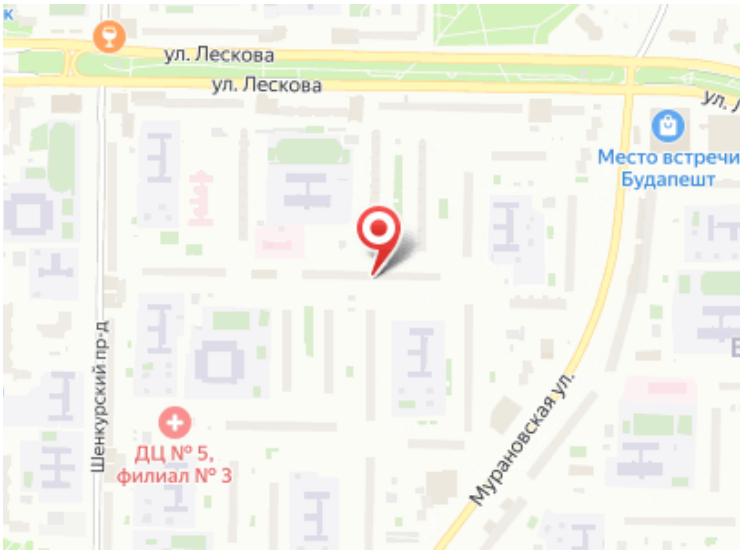
ул. Лескова
ул. Лескова
Место встречи
Будапешт
Шенкурский пр-д
ДЦ № 5,
филиал № 3
Мурановская ул.

Ваш менеджер

АН «Уют City»

Агентство недвижимости «Уют City»

8 (800) 250-25-34
uyt-city.ru
uyt.city@mail.ru
г Красноярск, ул Маерчака, д 3