Продажа

5-к.квартира, 101 м², 1/12 эт.

Москва, Бибирево

ул Лескова, д 10

Алтуфьево

₽ 24 500 000

Продаётся просторная, светлая 5-к квартира (101 м2) на 1-м этаже 12-и этажного панельного дома.

В квартире остается мебель и техника (по договоренности).

Развитая инфраструктура, в шаговой доступности остановки общественного транспорта, станция метро Алтуфьево, супермаркеты, спортивные комплексы, школы, детские сады, салоны красоты, медцентры, развлекательные, образовательные и культурные организации.

Один взрослый собственник.

Цена 24 500 000 руб., вся сумма в договоре. Подходит под ипотеку.

Данная недвижимость проверена и рекомендована АН «Уют City»!

Покупая недвижимость в АН «Уют City» вы получаете страхование сделки и недвижимости в ПОДАРОК!!!

Помогаем с оформлением ипотеки по самым низким ставкам, в кротчайшие сроки!

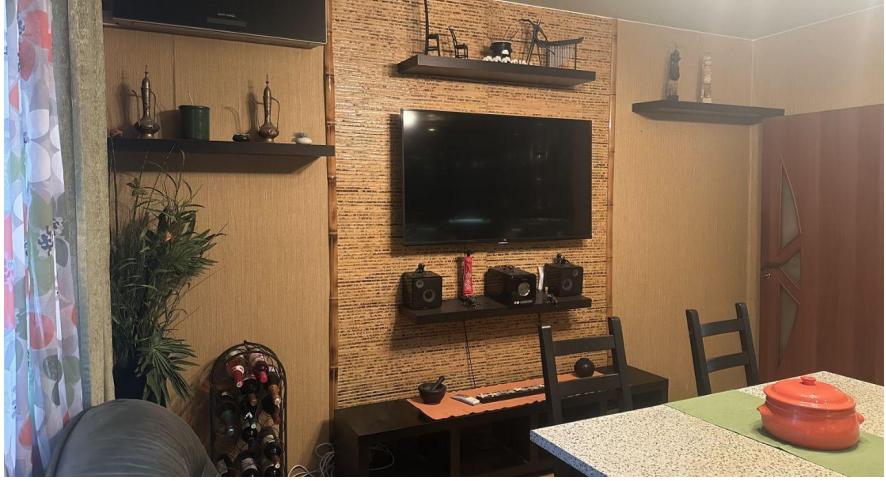

Количество комнат: **5**
Общая площадь: **101 м²**
Площадь кухни: **8.8 м²**
Этажей в доме: **12**
Тип балкона: **балкон**
Вид из окон: **во двор и на улицу**
Тип комнат: **Изолированная**
Способ продажи: **свободная**
Апартаменты: **нет**
Наличие стиральной машины: **нет**

Год постройки дома: **1975 г.**
Жилая площадь: **69.2 м²**
Этаж: **1**
Тип санузла: **2**
Ремонт: **евроремонт**
Тип дома: **Панельный**
Количество пассажирских лифтов: **2**
Наличие системы кондиционирования: **нет**
Наличие холодильника: **нет**
Наличие посудомоечной машины: **нет**

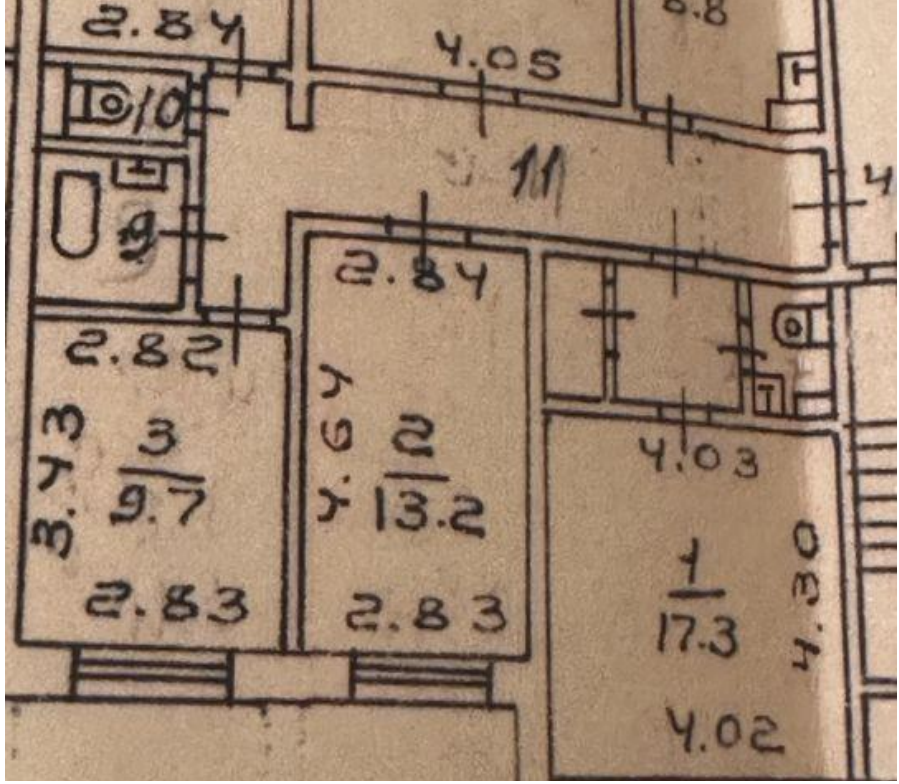
2.84
4.05
10
11
9
2.84
2.82
3.43
3
9.7
2.83
4.67
2
13.2
2.83
4.03
1
17.3
4.30
4.02

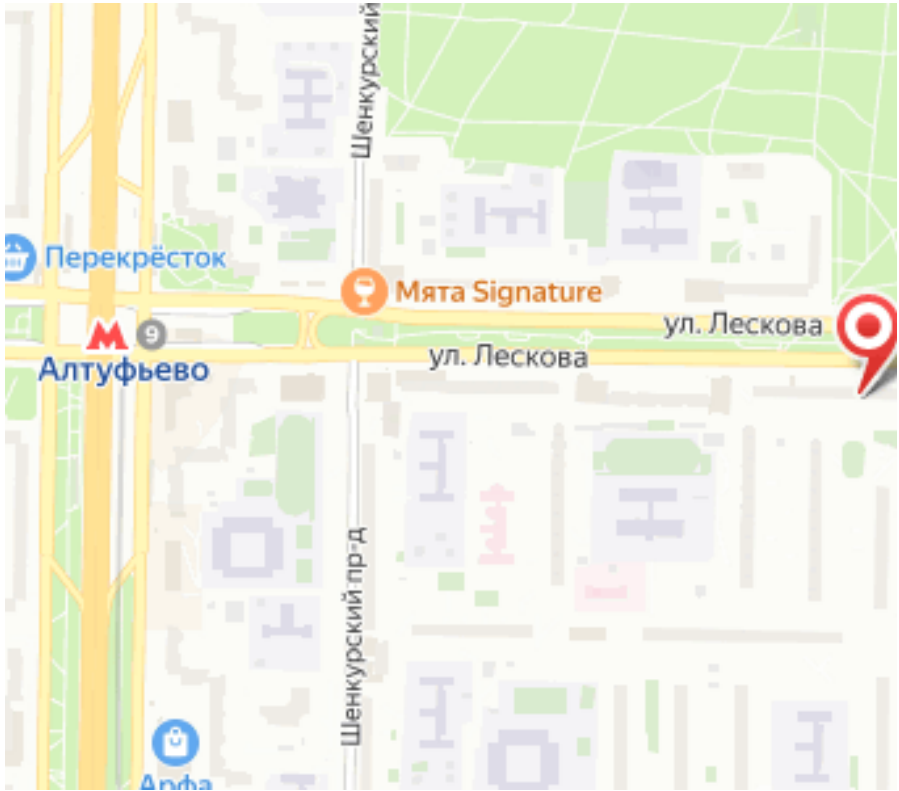
Шенкурский
Перекрёсток
Мята Signature
ул. Лескова
ул. Лескова
Алтуфьево
Шенкурский пр-д
Арфа

Ваш менеджер

АН «Уют City»

Агентство недвижимости «Уют City»

8 (800) 250-25-34
uyt-city.ru
uyt.city@mail.ru
г Красноярск, ул Маерчака, д 3