Продажа

4-к.квартира, 95.3 м², 1/5 эт.

Москва, Марьина роща

ул 4-я Марьиной Рощи, д 23/25

Марьина Роща

₽ 31 500 000

Продаётся просторная, светлая 4-к квартира (95.3 м2) на 1-м этаже 5-и этажного кирпичного дома.

В квартире остается мебель и техника (по договоренности).

Развитая инфраструктура, в шаговой доступности остановки общественного транспорта, станция метро Марьина Роща, супермаркеты, спортивные комплексы, школы, детские сады, салоны красоты, медцентры, развлекательные, образовательные и культурные организации.

Цена 31 500 000 руб., вся сумма в договоре. Подходит под ипотеку.

Данная недвижимость проверена и рекомендована АН «Уют City»!

Покупая недвижимость в АН «Уют City» вы получаете страхование сделки и недвижимости в ПОДАРОК!!!

Помогаем с оформлением ипотеки по самым низким ставкам, в кротчайшие сроки!

Количество комнат: **4**
Общая площадь: **95.3 м²**
Площадь кухни: **8.4 м²**
Этажей в доме: **5**
Ремонт: **евроремонт**
Тип дома: **Кирпичный**
Способ продажи: **свободная**
Апартаменты: **нет**
Наличие стиральной машины: **нет**

Год постройки дома: **1958 г.**
Жилая площадь: **72.1 м²**
Этаж: **1**
Тип санузла: **Раздельный**
Вид из окон: **во двор и на улицу**
Тип комнат: **Оба варианта**
Наличие системы кондиционирования: **нет**
Наличие холодильника: **нет**
Наличие посудомоечной машины: **нет**

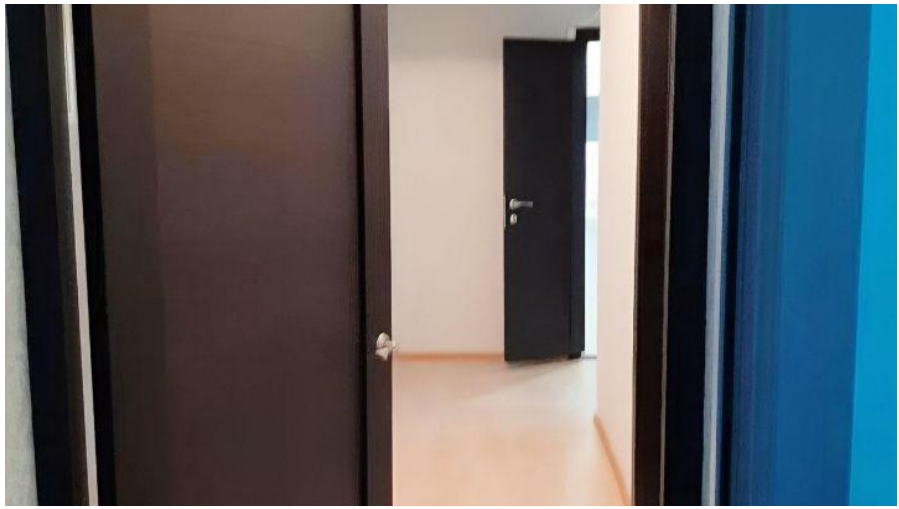

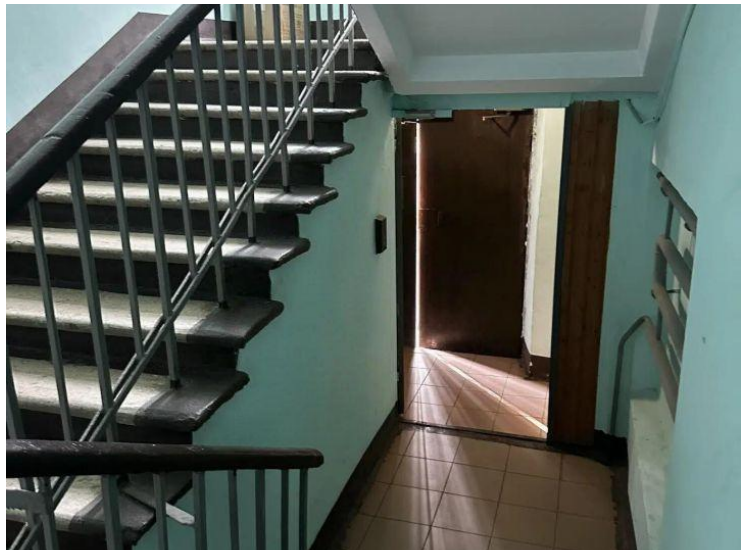

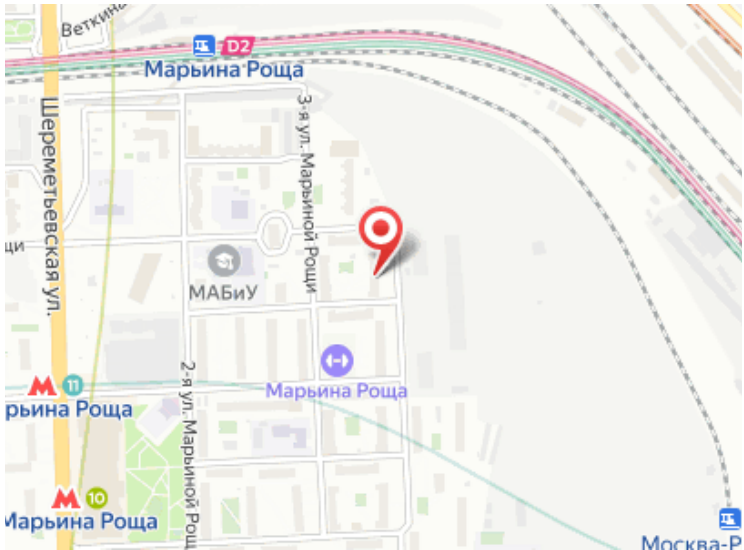
Марьина Роща
D2
Шереметьевская ул.
3-я ул. Марьиной Рощи
МАБиУ
Марьина Роща
2-я ул. Марьиной Рощ
Марьина Роща
Марьина Роща

Ваш менеджер

АН «Уют City»

Агентство недвижимости «Уют City»

8 (800) 250-25-34
uyt-city.ru
uyt.city@mail.ru
г Красноярск, ул Маерчака, д 3