Продажа

дом 995 м² на участке 17 сот.

Истра,

Московская обл, г Истра, деревня Чесноково, тер ЖК Ренессанс Парк

₽ 490 000 000

Предлагается к продаже просторный и уютный дом общей площадью 995 квадратных метров, расположенный на участке 17 соток в живописном районе Истры. Этот двухэтажный дом идеально подойдет для тех, кто ценит комфорт и уединение.

В доме предусмотрены все необходимые удобства для комфортного проживания: просторные комнаты, высокие потолки, качественная отделка. На первом этаже расположены гостиная с камином, кухня, столовая, кабинет и гостевая спальня. Второй этаж предлагает четыре спальни с отдельными ванными комнатами и гардеробными.

Участок, на котором находится дом, прекрасно благоустроен и озеленен. Здесь можно наслаждаться свежим воздухом и тишиной, находясь вдали от городской суеты.

Этот дом станет отличным выбором для тех, кто мечтает о собственном уголке для жизни и отдыха. Приглашаем вас ознакомиться с этим предложением и убедиться во всех его преимуществах лично!

Тип объекта: **дом**
Общая площадь: **995 м²**
Количество этажей: **2**
Материал стен: **Пеноблоки**
Санузел: **в доме**
Общее количество комнат: **5**
Тип парковки: **Гараж**

Тип дома: **монолит**
Площадь участка: **17 сот.**
Год постройки: **2024**
Тип участка: **ДНТ**
Душ: **В доме**
Ремонт: **Дизайнерский**

ЦИАН
ID 305314820

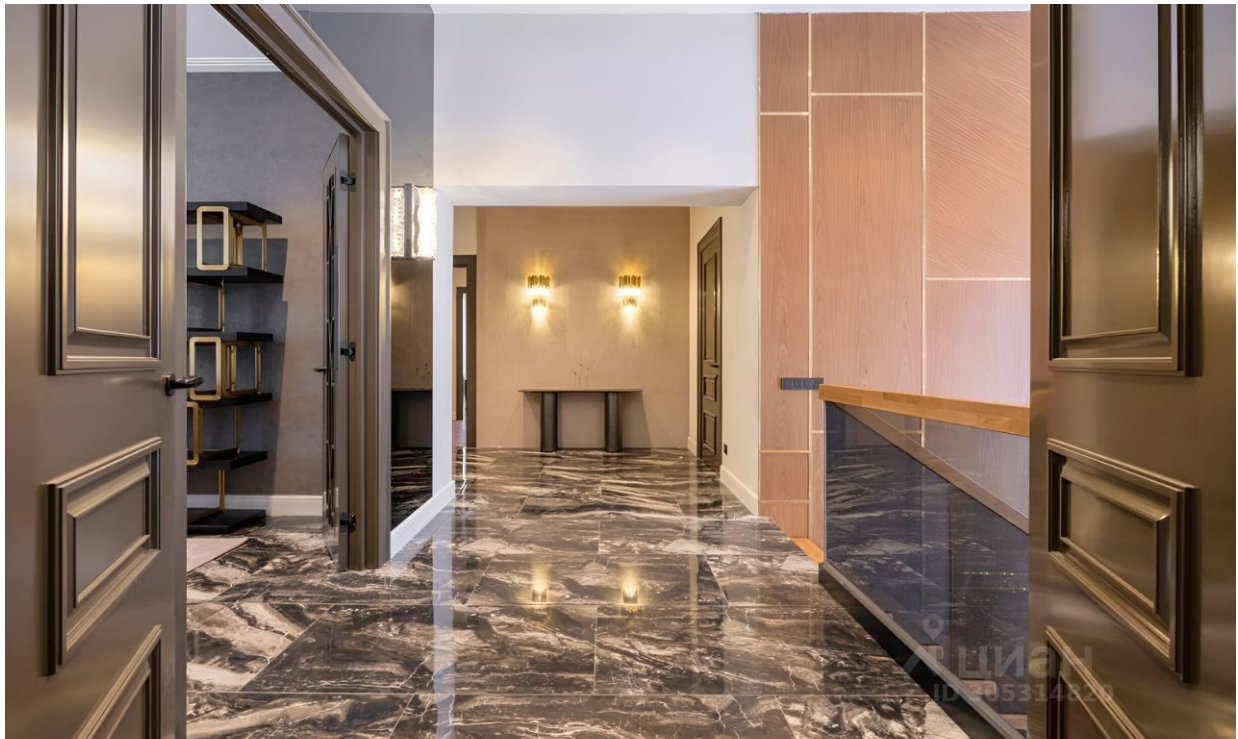

ЦИАН
ID 305314820

ЦИАН
ID 305314820

ЦИАН
ID 305314820

ЦИАН
ID 305314820

ЦИАН
ID 305314820

ЦИАН
ID 305314820

ЦИАН
ID 305314820

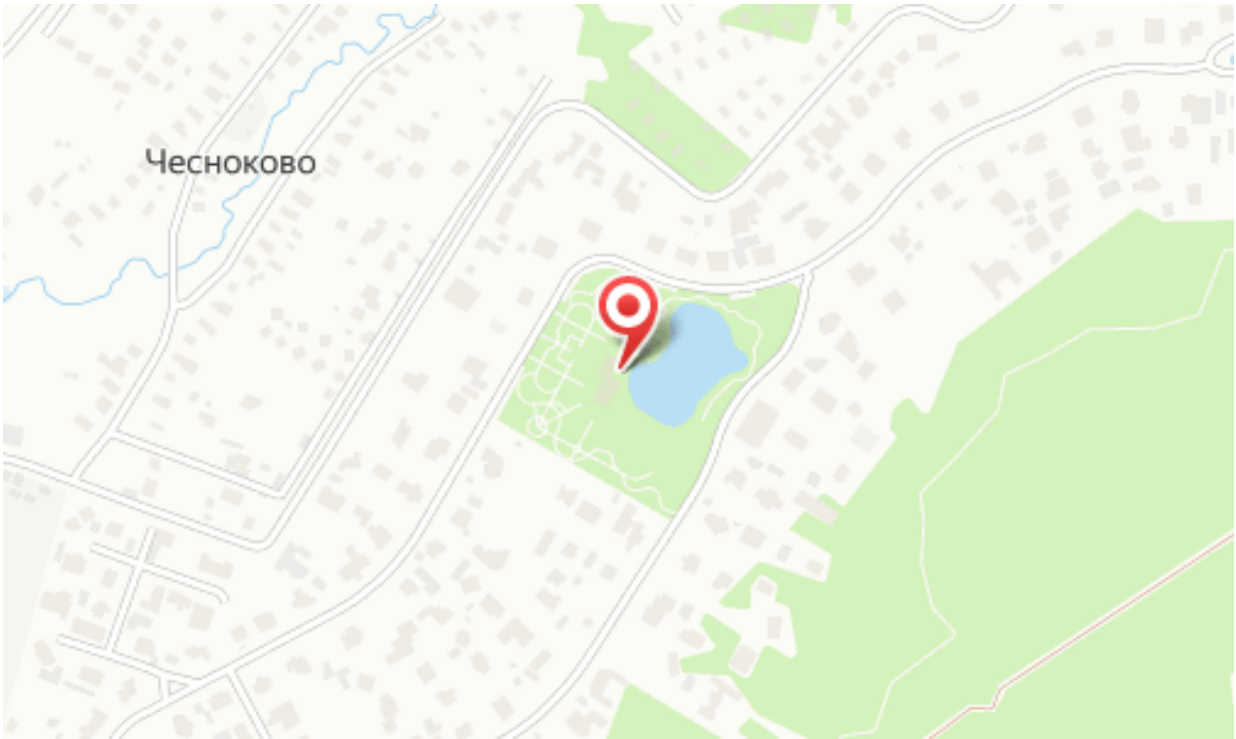
Чесноково

Уют City

Агент по недвижимости

Меркушова Ирина

+7(926)536-1001

Агентство недвижимости «Уют City»

8 (800) 250-25-34
uyt-city.ru
uyt.city@mail.ru
г Красноярск, ул Маерчака, д 3