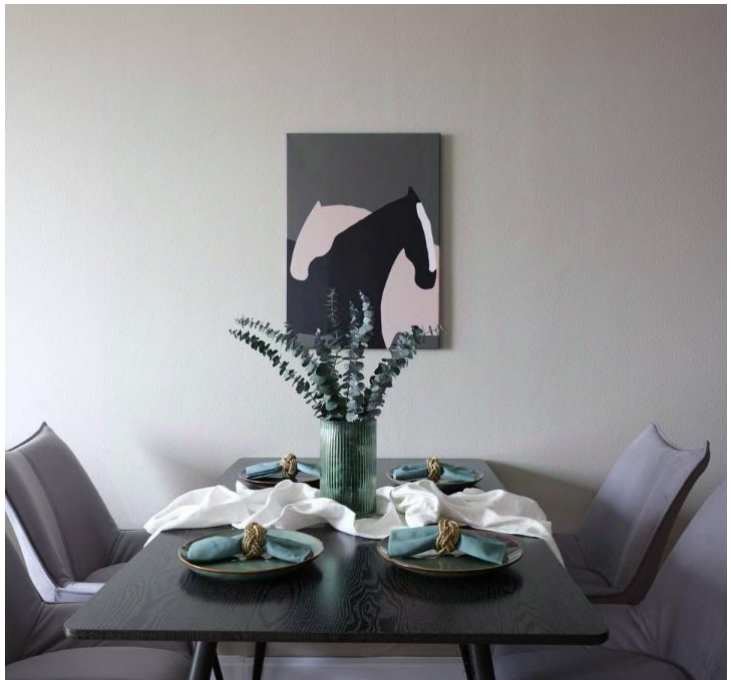

Аренда

3-к.квартира, 71.5 м², 14/33 эт.

Москва, Восточный

Открытое шоссе, д 18А, к 1

Бульвар Рокоссовского

₽ 130 000

Сдается просторная, светлая, 3-к квартира (71 м2) на 14-м этаже 33-х этажного дома.

Квартира оборудована всем необходимым для проживания, заезжай и живи.

Развитая инфраструктура. В шаговой доступности остановки общественного транспорта, станция метро Бульвар Рокоссовского, супермаркеты, спортивные комплексы, школы, детские сады, салоны красоты, медцентры, развлекательные, образовательные и культурные организации.

Рассматриваем порядочных людей!

Оплата: Арендная плата + счетчики (вода-свет) + залог 130 тысяч рублей (возвращается при выезде). Комиссия 50%.

Данная недвижимость проверена и рекомендована АН «Уют City»!

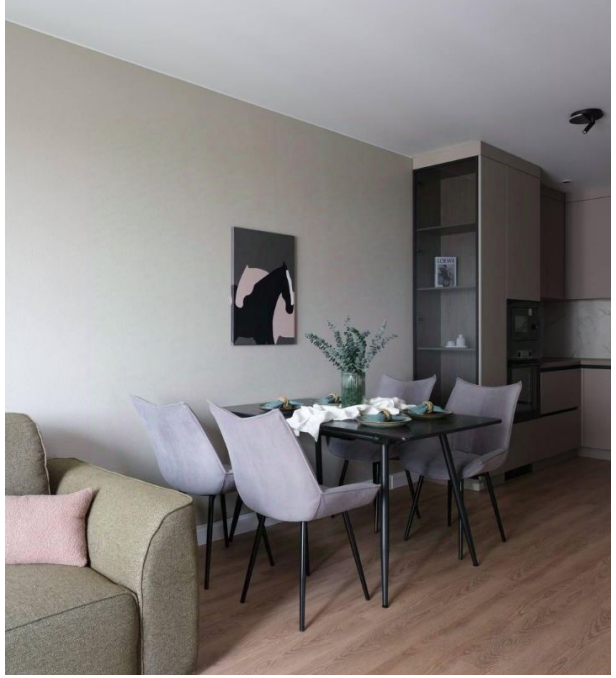

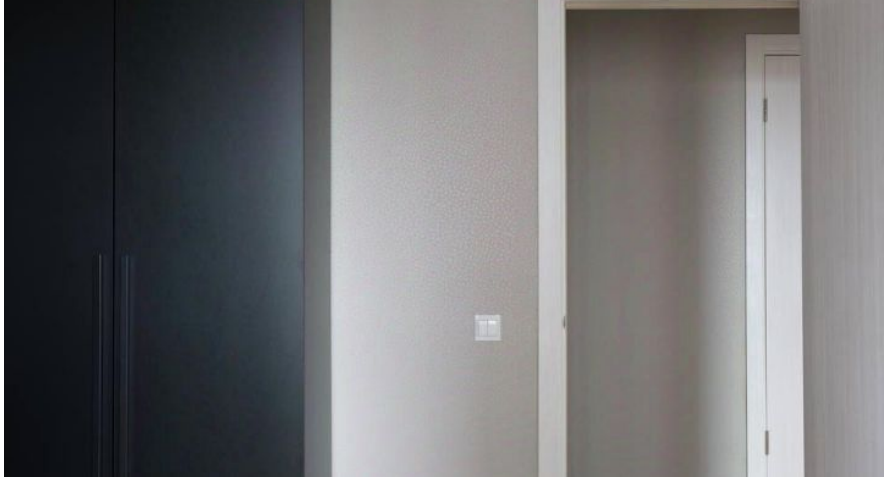

Количество комнат: **3**

Жилая площадь: **32.3 м²**

Этаж: **14**

Тип санузла: **2**

Вид из окон: **на улицу**

Тип комнат: **Изолированная**

Проживание с животными: **нет**

Коммунальные платежи - Включены в стоимость: **Оплачивается собственником**

Наличие системы кондиционирования: **нет**

Наличие холодильника: **да**

Общая площадь: **71.5 м²**

Площадь кухни: **26.2 м²**

Этажей в доме: **33**

Ремонт: **дизайнерский**

Тип дома: **Кирпичный**

Проживание с детьми: **да**

Разрешено курить: **нет**

Плата за другие ЖКУ: **Оплачивается арендатором**

Апартаменты: **нет**

Наличие стиральной машины: **да**

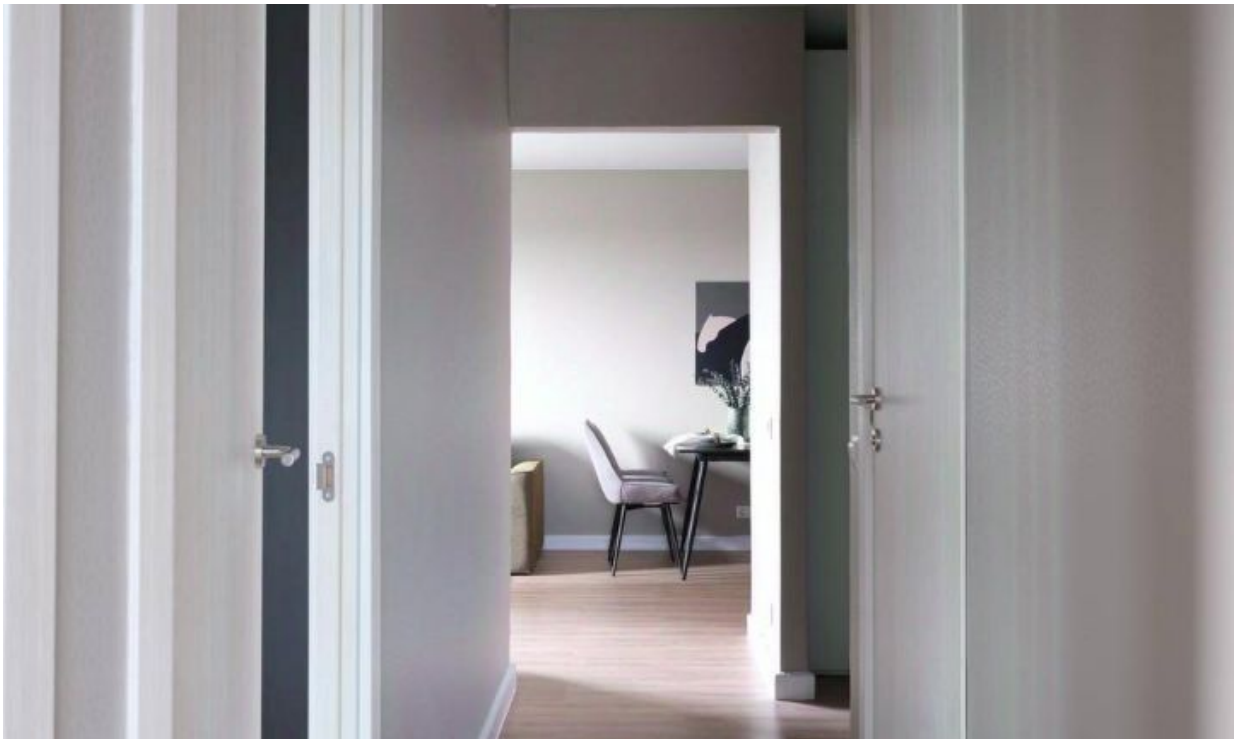

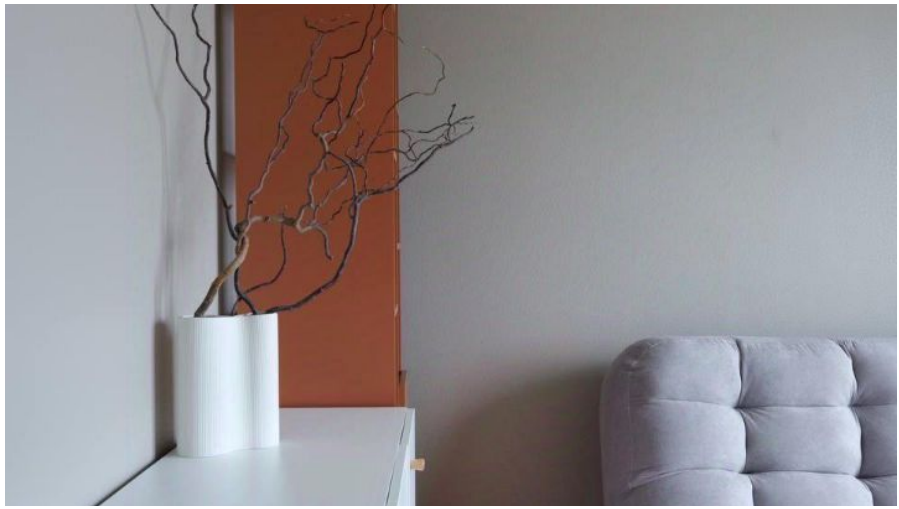

8.2
1.3
3.5
9.8
26.2
9.1
13.4

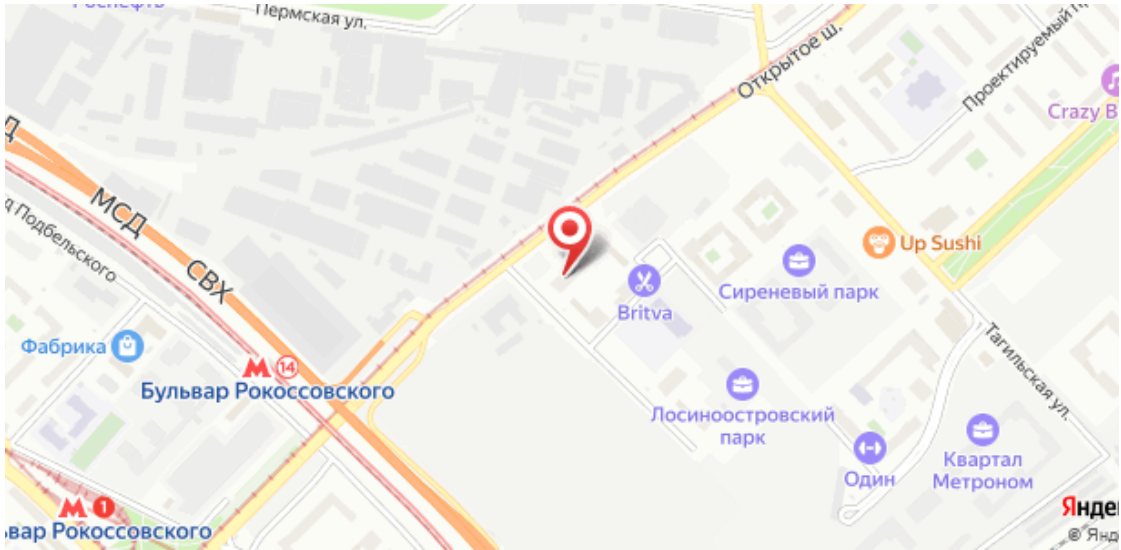
Пермская ул.
Открытое ш.
Проектируемый
Crazy B
МСД
СВХ
Подбельского
Up Sushi
Сиреневый парк
Britva
Фабрика
Бульвар Рокоссовского
Тагильская ул.
Лосиноостровский парк
Один
Квартал Метроном
Бульвар Рокоссовского

Ваш менеджер

АН «Уют City»

Агентство недвижимости «Уют City»

8 (800) 250-25-34
uyt-city.ru
uyt.city@mail.ru
г Красноярск, ул Маерчака, д 3