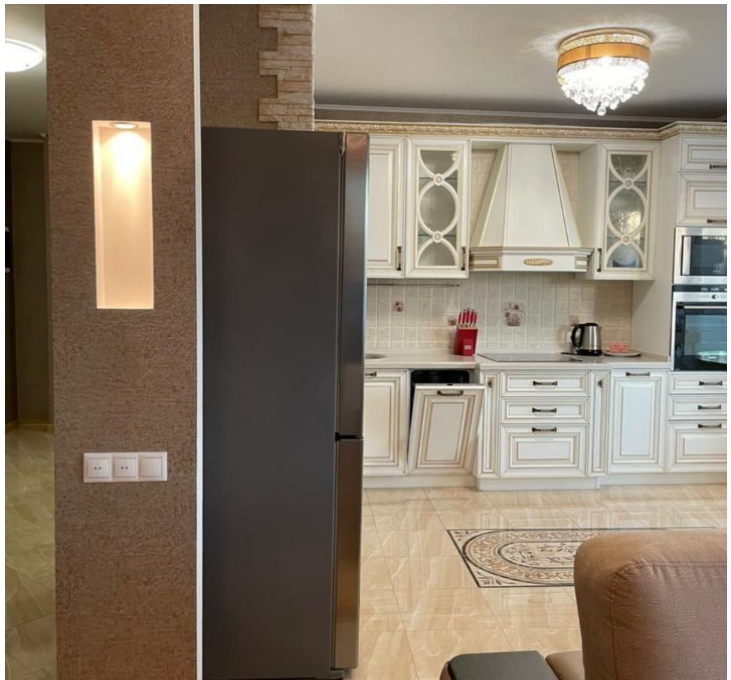

Аренда

2-к.квартира, 70 м², 14/15 эт.

Москва, Соколиная гора

г Москва, пр-кт Будённого, д 26 к 2

Соколиная Гора

₽ 80 000

Сдается просторная, светлая, 2-к квартира (70 м2) на 14-м этаже 15-и этажного дома.

Квартира оборудована всем необходимым для проживания, заезжай и живи.

Развитая инфраструктура. В шаговой доступности остановки общественного транспорта, станция метро Соколиная гора, супермаркеты, спортивные комплексы, школы, детские сады, салоны красоты, медцентры, развлекательные, образовательные и культурные организации.

Рассматриваем порядочных людей!

Оплата: Арендная плата + счетчики (вода-свет) + залог 80 тысяч рублей (возвращается при выезде). Комиссия 50%.

Данная недвижимость проверена и рекомендована АН «Уют City»!

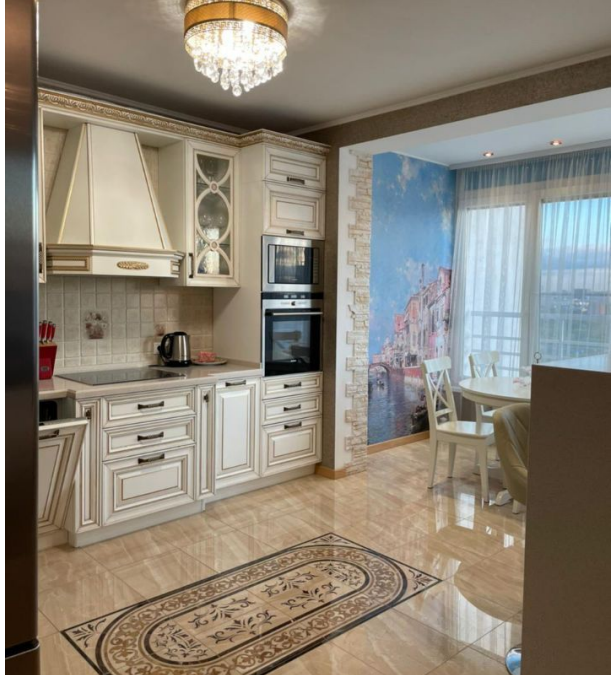

Количество комнат: **2**
Жилая площадь: **45 м²**
Этаж: **14**
Тип санузла: **Совмещенный**
Наличие мебели: **да**
Тип дома: **Монолитный**
Проживание с детьми: **да**
Разрешено курить: **нет**

Плата за другие ЖКУ: **Оплачивается арендатором**
Апартаменты: **нет**

Общая площадь: **70 м²**
Площадь кухни: **16 м²**
Этажей в доме: **15**
Ремонт: **евроремонт**
Вид из окон: **на улицу**
Тип комнат: **Оба варианта**
Проживание с животными: **нет**
Коммунальные платежи - Включены в стоимость: **Оплачивается собственником**
Наличие системы кондиционирования: **да**
Наличие холодильника: **да**

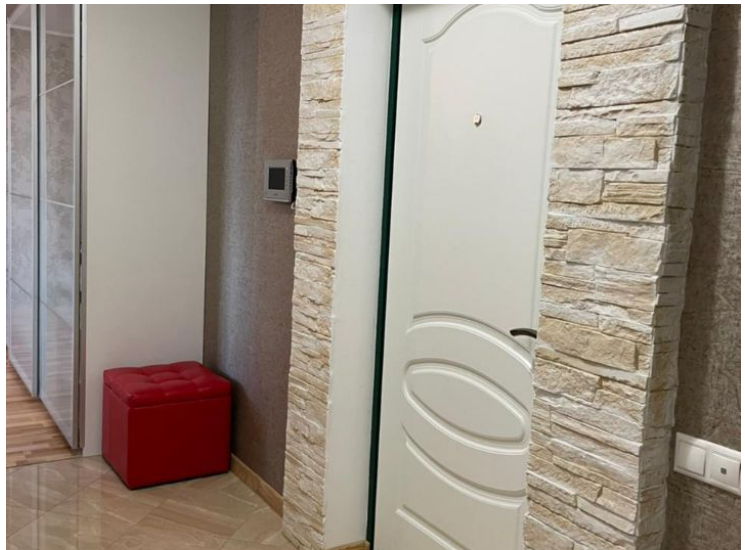

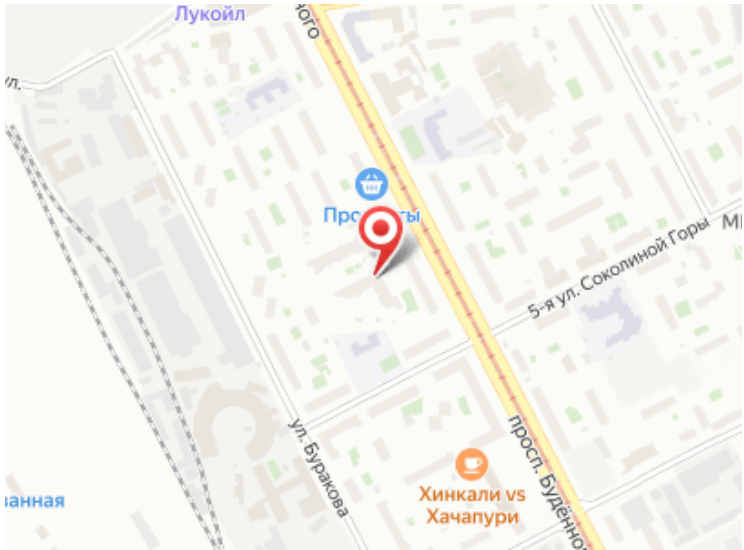
Лукойл
5-я ул. Соколиной Горы
ул. Бураковa
просп. Буденного
Хинкали vs
Хачапури

Ваш менеджер

АН «Уют City»

Агентство недвижимости «Уют City»

8 (800) 250-25-34
uyt-city.ru
uyt.city@mail.ru
г Красноярск, ул Маерчака, д 3