Аренда

2-к.квартира, 43 м², 14/14 эт.

Москва, Восточный

ул Уссурийская, д 5, к 3

Щелковская

₽ 55 000

Сдается просторная, светлая, 2-к квартира (43 м2) на 14-м этаже 14-и этажного дома.

Квартира оборудована всем необходимым для проживания, заезжай и живи.

Развитая инфраструктура. В шаговой доступности остановки общественного транспорта, станция метро Щёлковская, супермаркеты, спортивные комплексы, школы, детские сады, салоны красоты, медцентры, развлекательные, образовательные и культурные организации.

Рассматриваем порядочных людей!

Оплата: Арендная плата + счетчики (вода-свет) + залог 55 тысяч рублей (возвращается при выезде). Комиссия 50%.

Данная недвижимость проверена и рекомендована АН «Уют City»!

Количество комнат: **2**

Жилая площадь: **24 м²**

Этаж: **14**

Тип санузла: **Раздельный**

Вид из окон: **во двор**

Тип комнат: **Изолированная**

Проживание с животными: **нет**

Коммунальные платежи - Включены в стоимость: **Оплачивается собственником**

Наличие системы кондиционирования: **да**

Наличие холодильника: **да**

Общая площадь: **43 м²**

Площадь кухни: **7 м²**

Этажей в доме: **14**

Ремонт: **евроремонт**

Тип дома: **Блочный**

Проживание с детьми: **да**

Разрешено курить: **нет**

Плата за другие ЖКУ: **Оплачивается арендатором**

Апартаменты: **нет**

Наличие стиральной машины: **да**

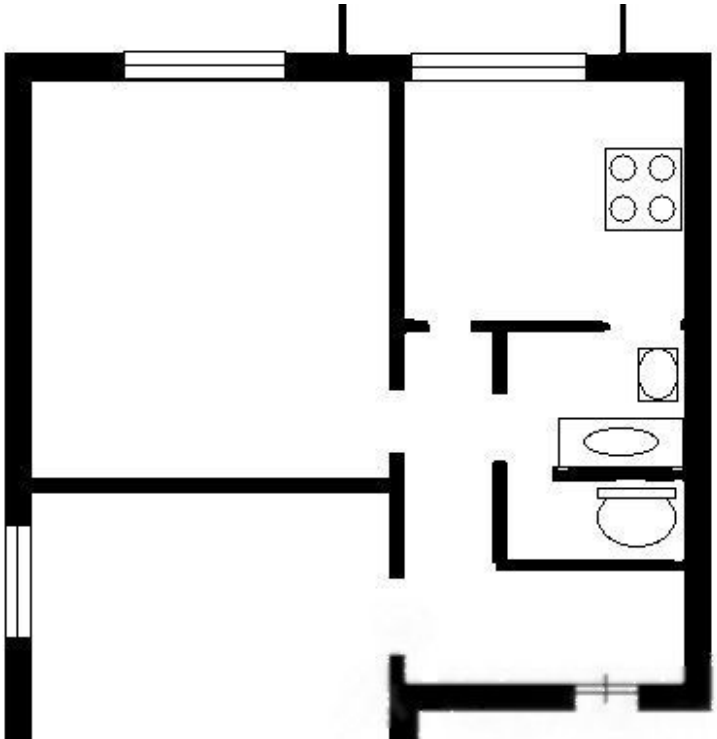

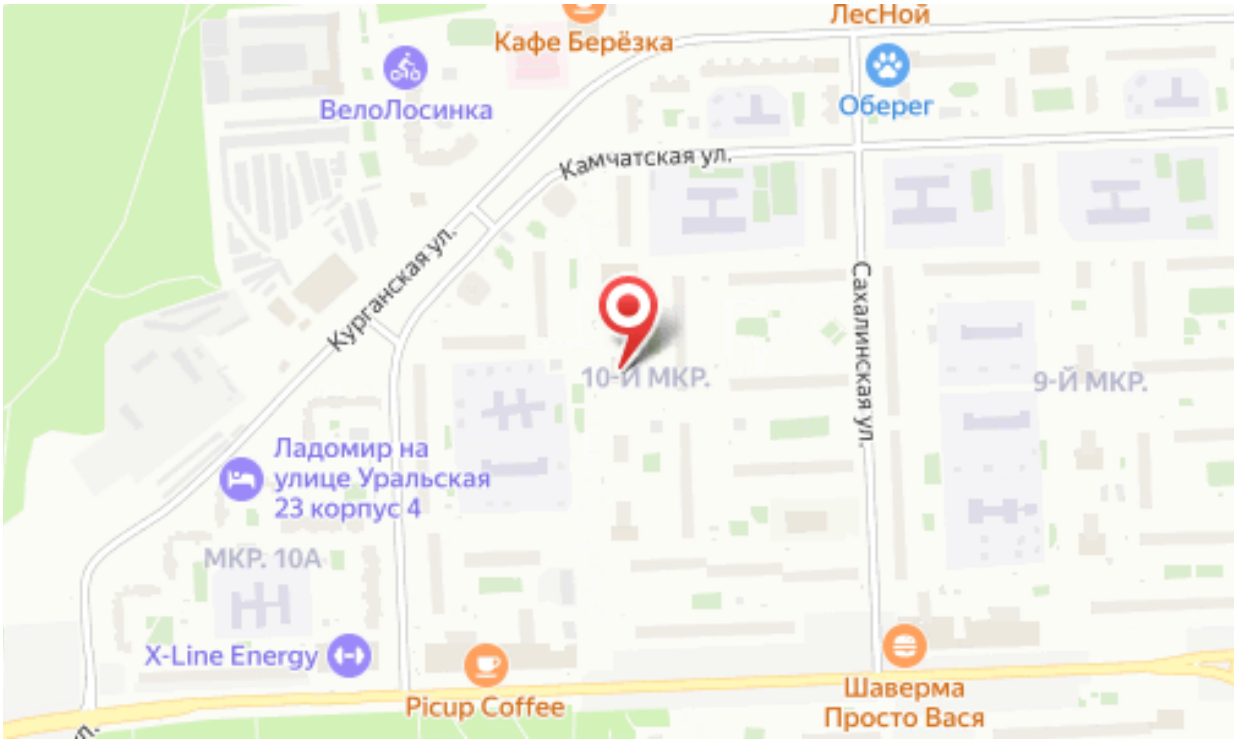
ЛесНой
Кафе Берёзка
ВелоЛосинка
Оберег
Камчатская ул.
Курганская ул.
Сахалинская ул.
10-Й МКР.
9-Й МКР.
Ладомир на улице Уральская 23 корпус 4
МКР. 10А
X-Line Energy
Picup Coffee
Шаверма Просто Вася

Ваш менеджер

АН «Уют City»

Агентство недвижимости «Уют City»

8 (800) 250-25-34
uyt-city.ru
uyt.city@mail.ru
г Красноярск, ул Маерчака, д 3