Аренда

3-к.квартира, 112.1 м², 4/17 эт.

Москва, Восточный

ул 4-я Гражданская, д 36

Бульвар Рокоссовского

₽ 110 000

Сдается просторная, светлая, 3-к квартира (112 м2) на 4-м этаже 17-и этажного дома.

Квартира оборудована всем необходимым для проживания, заезжай и живи.

Развитая инфраструктура. В шаговой доступности остановки общественного транспорта, станция метро Бульвар Рокоссовского, супермаркеты, спортивные комплексы, школы, детские сады, салоны красоты, медцентры, развлекательные, образовательные и культурные организации.

Рассматриваем порядочных людей!

Оплата: Арендная плата + счетчики (вода-свет) + залог 110 тысяч рублей (возвращается при выезде). Комиссия 50%.

Данная недвижимость проверена и рекомендована АН «Уют City»!

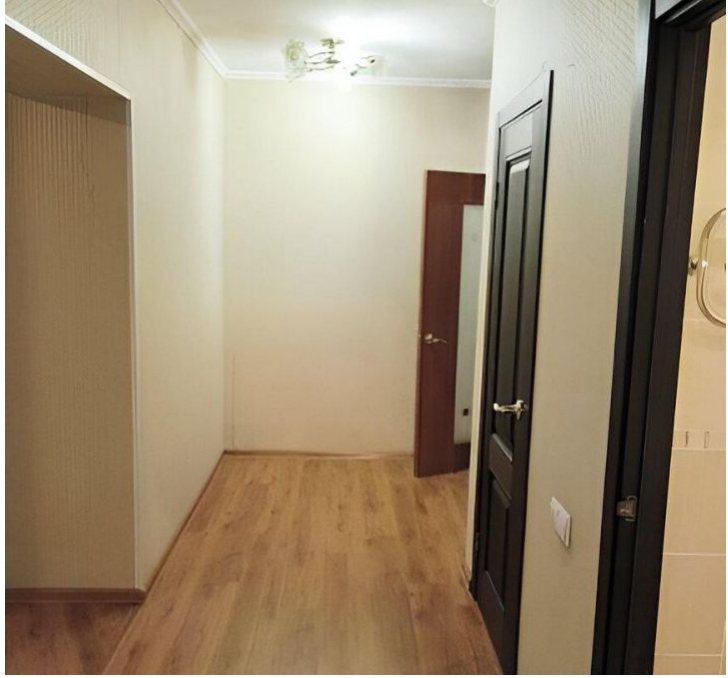

Количество комнат: **3**

Общая площадь: **112.1 м²**

Жилая площадь: **65 м²**

Площадь кухни: **14 м²**

Этаж: **4**

Этажей в доме: **17**

Тип санузла: **Раздельный**

Тип балкона: **лоджия**

Ремонт: **евроремонт**

Наличие мебели: **да**

Вид из окон: **во двор и на улицу**

Тип дома: **Кирпичный**

Тип комнат: **Изолированная**

Проживание с детьми: **да**

Проживание с животными: **нет**

Разрешено курить: **нет**

Коммунальные платежи - Включены в стоимость: **Оплачивается собственником**

Плата за другие ЖКУ: **Оплачивается арендатором**

Наличие системы кондиционирования: **нет**

Апартаменты: **нет**

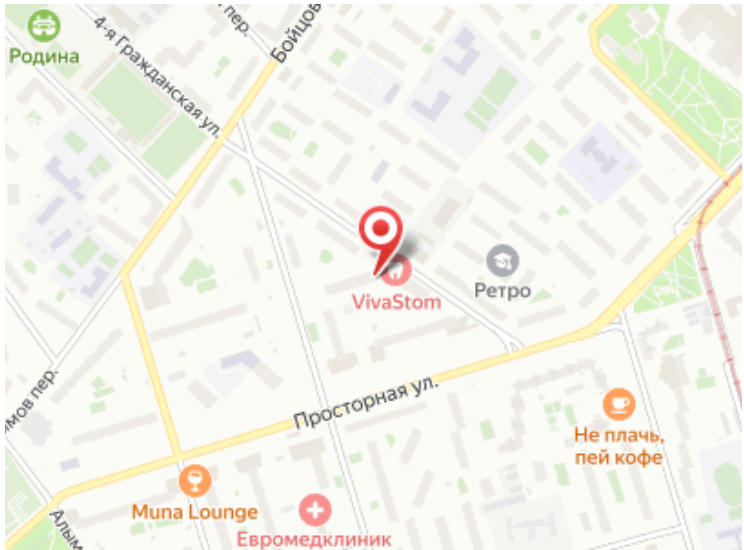
Родина
4-я Гражданская ул.
VivaStom
Ретро
Просторная ул.
Не плачь, пей кофе
Muna Lounge
Евромедклиник

Ваш менеджер

АН «Уют City»

Агентство недвижимости «Уют City»

8 (800) 250-25-34
uyt-city.ru
uyt.city@mail.ru
г Красноярск, ул Маерчака, д 3