Аренда

3-к.квартира, 76 м², 19/23 эт.

Москва, Восточный

Сиреневый б-р, д 4/1

Партизанская

₽ 95 000

Сдается просторная, светлая, 3-к квартира (76 м2) на 19-м этаже 23-и этажного дома.

Квартира оборудована всем необходимым для проживания, заезжай и живи.

Развитая инфраструктура. В шаговой доступности остановки общественного транспорта, станция метро Партизанская, супермаркеты, спортивные комплексы, школы, детские сады, салоны красоты, медцентры, развлекательные, образовательные и культурные организации.

Рассматриваем порядочных людей!

Оплата: Арендная плата + счетчики (вода-свет) + залог 95 тысяч рублей (возвращается при выезде). Комиссия 50%.

Данная недвижимость проверена и рекомендована АН «Уют City»!

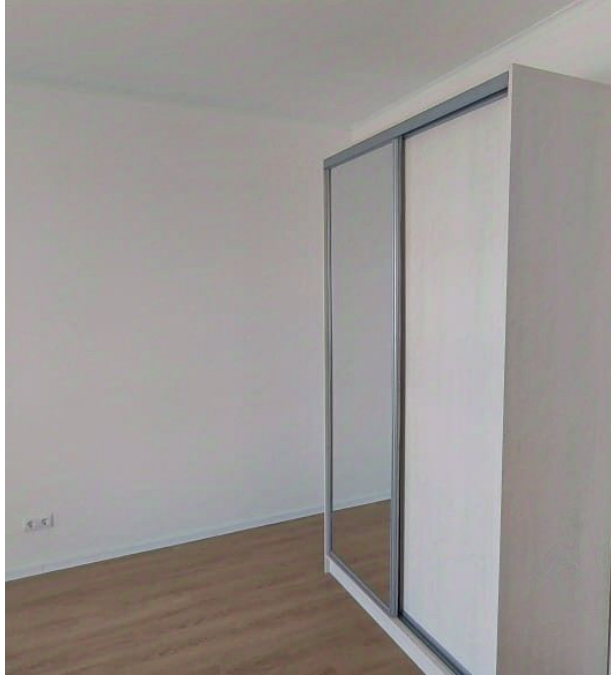

Количество комнат: **3**
Жилая площадь: **45 м²**
Этаж: **19**
Тип санузла: **Раздельный**
Ремонт: **косметический**
Вид из окон: **во двор и на улицу**
Тип комнат: **Изолированная**
Проживание с животными: **нет**
Количество пассажирских лифтов: **2**
Тип парковки: **Открытая во дворе**

Общая площадь: **76 м²**
Площадь кухни: **12 м²**
Этажей в доме: **23**
Тип балкона: **лоджия**
Наличие мебели: **да**
Тип дома: **Панельный**
Проживание с детьми: **да**
Разрешено курить: **нет**
Количество грузовых лифтов: **1**
Коммунальные платежи - Включены в стоимость: **Оплачивается собственником**

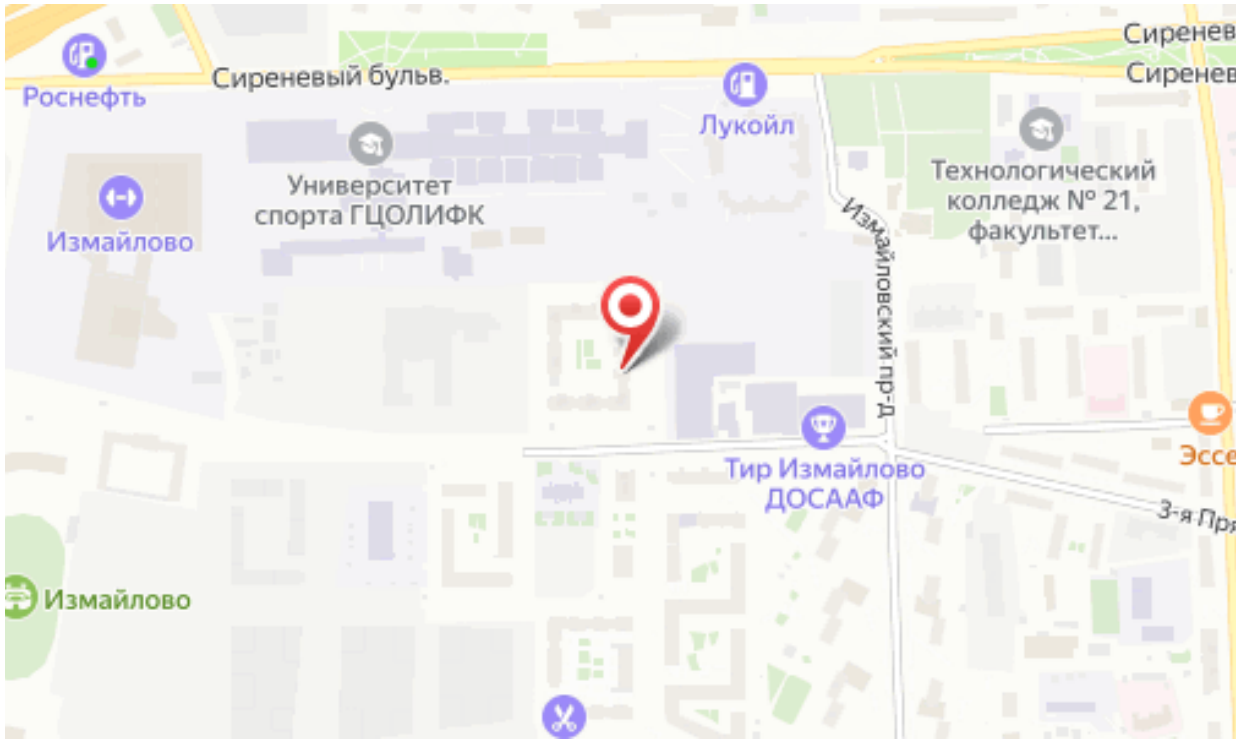
Роснефть
Сиреневый бульв.
Лукойл
Университет спорта ГЦОЛИФК
Технологический колледж № 21, факультет...
Измайлово
Измайловский пр-д
Тир Измайлово ДОСААФ
Измайлово

Ваш менеджер

АН «Уют City»

Агентство недвижимости «Уют City»

8 (800) 250-25-34
uyt-city.ru
uyt.city@mail.ru
г Красноярск, ул Маерчака, д 3