Аренда

1-к.квартира, 35 м², 4/5 эт.

Москва, Даниловский

ул 1-я Дубровская, д 4Б

Пролетарская

₽ 70 000

Сдается просторная, светлая, 1-к квартира (35 м2) на 4-м этаже 5-и этажного дома.

Квартира оборудована всем необходимым для проживания, заезжай и живи.

Развитая инфраструктура. В шаговой доступности остановки общественного транспорта, станция метро Пролетарская, супермаркеты, спортивные комплексы, школы, детские сады, салоны красоты, медцентры, развлекательные, образовательные и культурные организации.

Рассматриваем порядочных людей!

Оплата: Арендная плата + счетчики (вода-свет) + залог 70 тысяч рублей (возвращается при выезде). Комиссия 50%.

Данная недвижимость проверена и рекомендована АН «Уют City»!

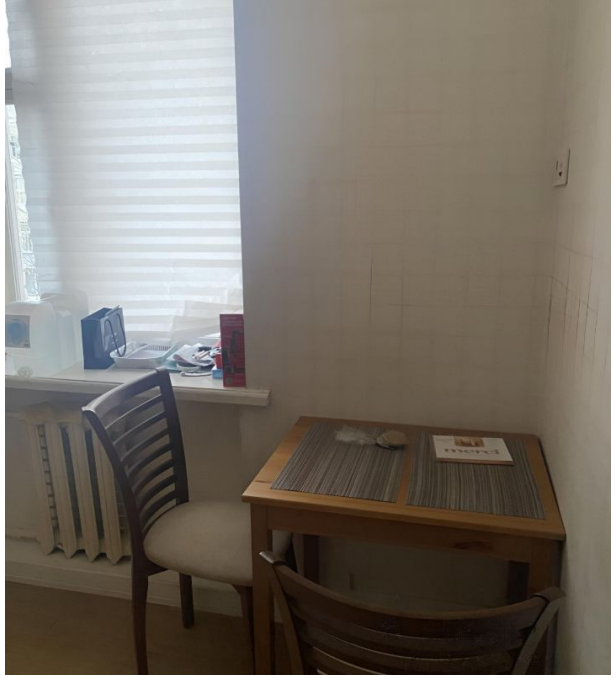

Количество комнат: **1**
Жилая площадь: **15 м²**
Этаж: **4**
Тип санузла: **Раздельный**
Ремонт: **дизайнерский**
Вид из окон: **во двор**
Тип комнат: **Изолированная**
Проживание с животными: **нет**
Количество пассажирских лифтов: **1**
Коммунальные платежи - Включены в стоимость: **Оплачивается собственником**

Общая площадь: **35 м²**
Площадь кухни: **6 м²**
Этажей в доме: **5**
Тип балкона: **балкон**
Наличие мебели: **да**
Тип дома: **Кирпичный**
Проживание с детьми: **да**
Разрешено курить: **нет**
Тип парковки: **Открытая во дворе**
Плата за другие ЖКУ: **Оплачивается арендатором**

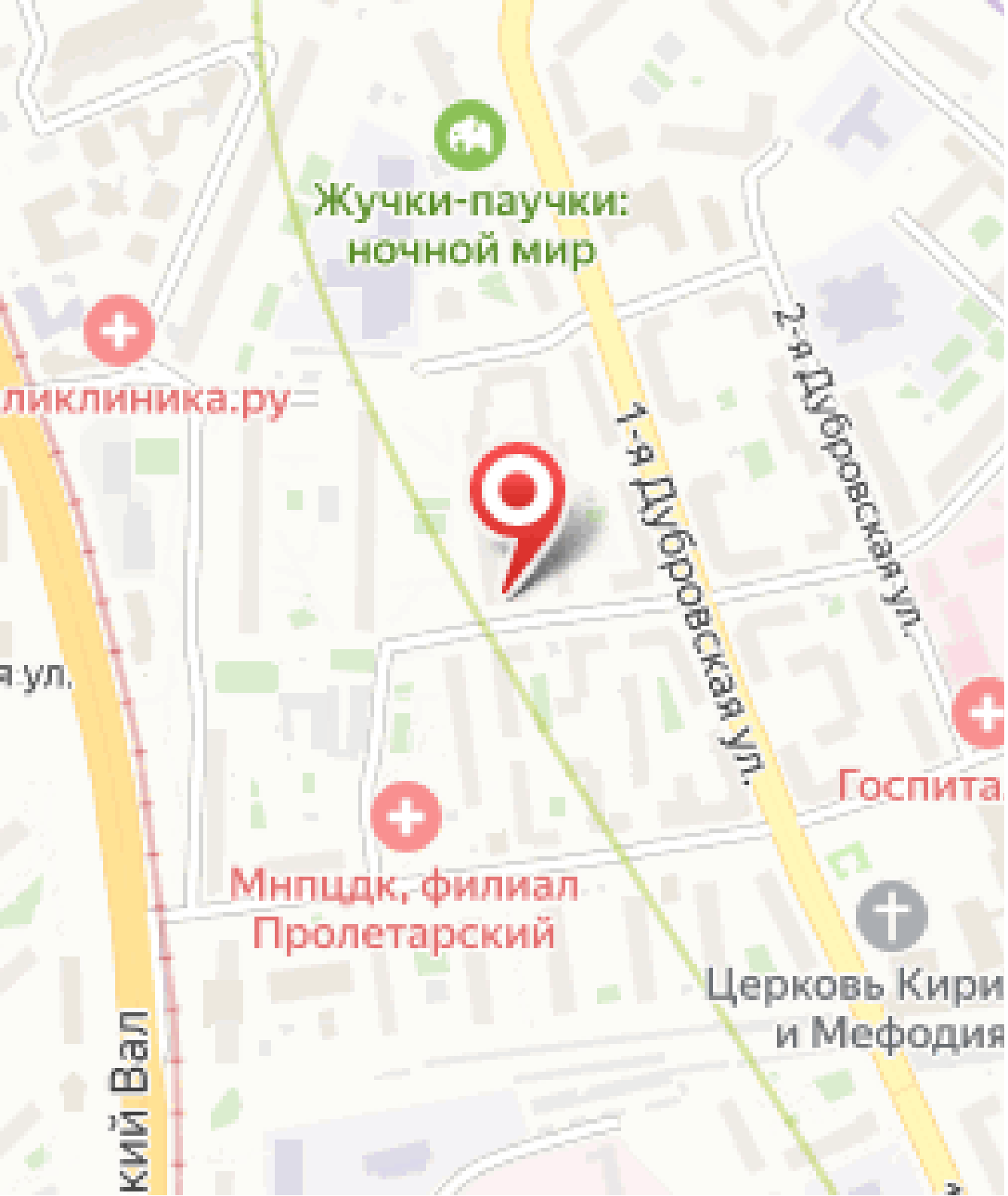
Жучки-паучки:
ночной мир
ликлиника.ру
1-я Дубровская ул.
2-я Дубровская ул.
я ул.
Госпита
Мнпцдк, филиал
Пролетарский
Церковь Кири
и Мефодия
кий Вал

Агент по недвижимости

Верицкая Анастасия

Агентство недвижимости «Уют City»

8 (800) 250-25-34
uyt-city.ru
uyt.city@mail.ru
г Красноярск, ул Маерчака, д 3