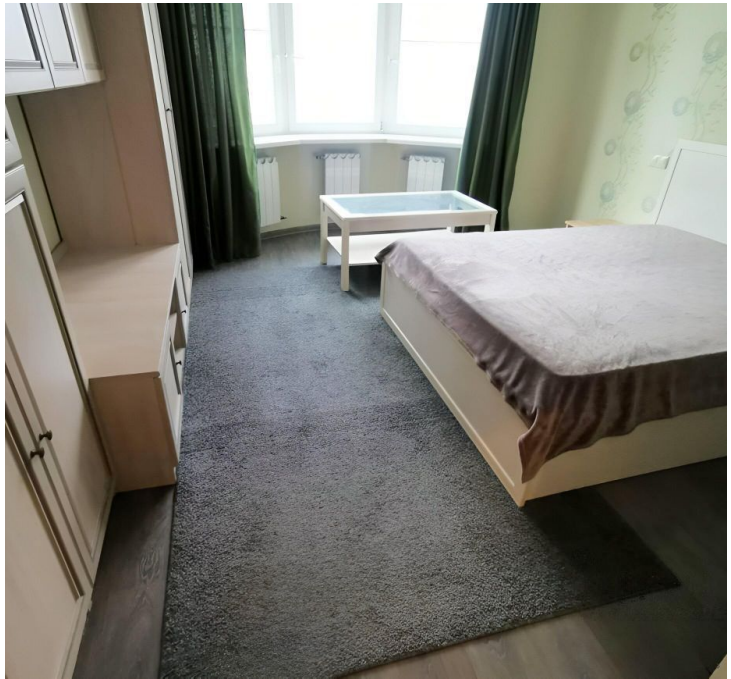

Аренда

1-к.квартира, 36.4 м², 10/25 эт.

Москва, Отрадное

Высоковольтный проезд, д 1, к 2

Отрадное

₽ 55 000

Сдается просторная, светлая, 1-к квартира (36,4 м2) на 10-м этаже 25-и этажного дома.

Квартира оборудована всем необходимым для проживания, заезжай и живи.

Развитая инфраструктура. В шаговой доступности остановки общественного транспорта, станция метро Отрадное, супермаркеты, спортивные комплексы, школы, детские сады, салоны красоты, медцентры, развлекательные, образовательные и культурные организации.

Рассматриваем порядочных людей!

Оплата: Арендная плата + счетчики (вода-свет) + залог 55 тысяч рублей (возвращается при выезде). Комиссия 50%.

Данная недвижимость проверена и рекомендована АН «Уют City»!

Количество комнат: **1**
Жилая площадь: **17.3 м²**
Этаж: **10**
Тип санузла: **Совмещенный**
Ремонт: **дизайнерский**
Вид из окон: **во двор**
Тип комнат: **Изолированная**
Проживание с животными: **нет**
Количество пассажирских лифтов: **1**
Тип парковки: **Открытая во дворе**

Общая площадь: **36.4 м²**
Площадь кухни: **12 м²**
Этажей в доме: **25**
Тип балкона: **балкон**
Наличие мебели: **да**
Тип дома: **Монолитный**
Проживание с детьми: **да**
Разрешено курить: **нет**
Количество грузовых лифтов: **2**
Коммунальные платежи - Включены в стоимость: **Оплачивается собственником**

SAMSUNG
DIAMOND

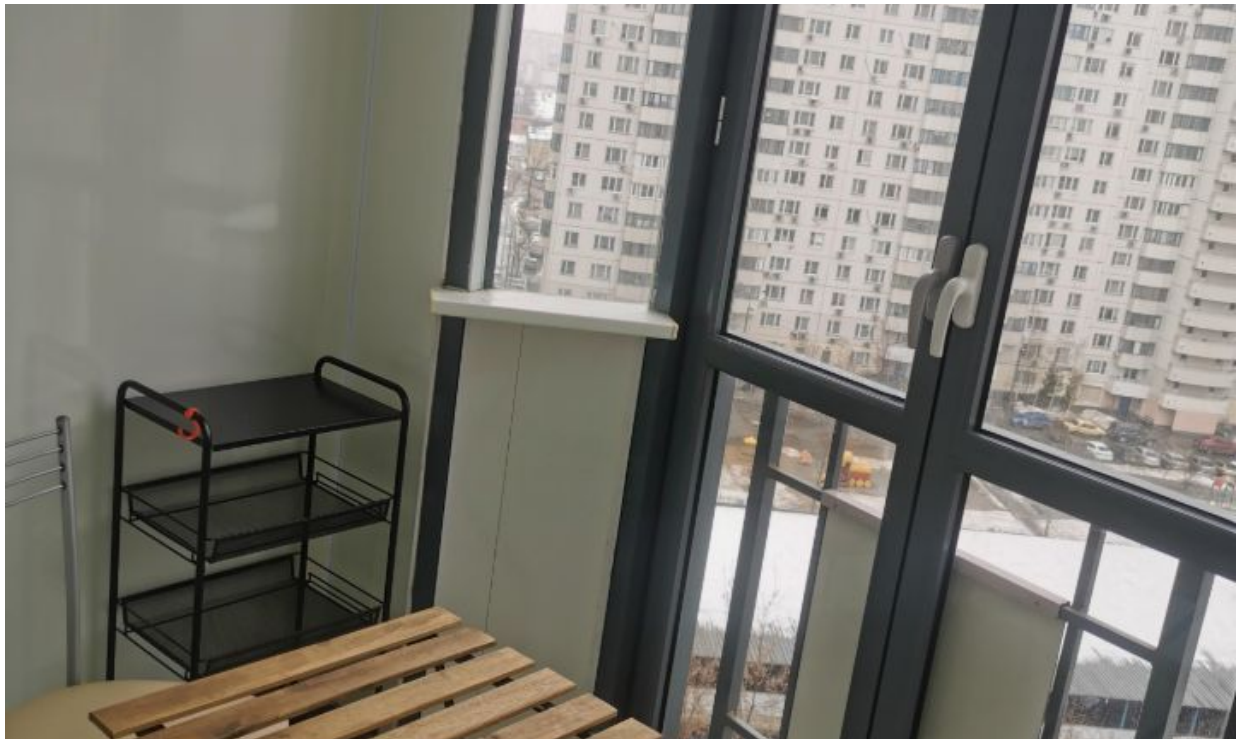

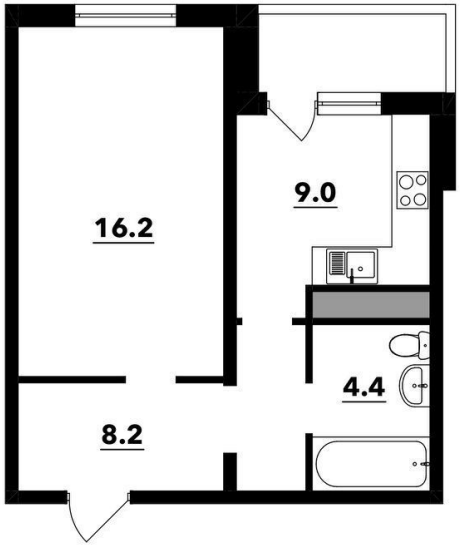
16.2
9.0
4.4
8.2

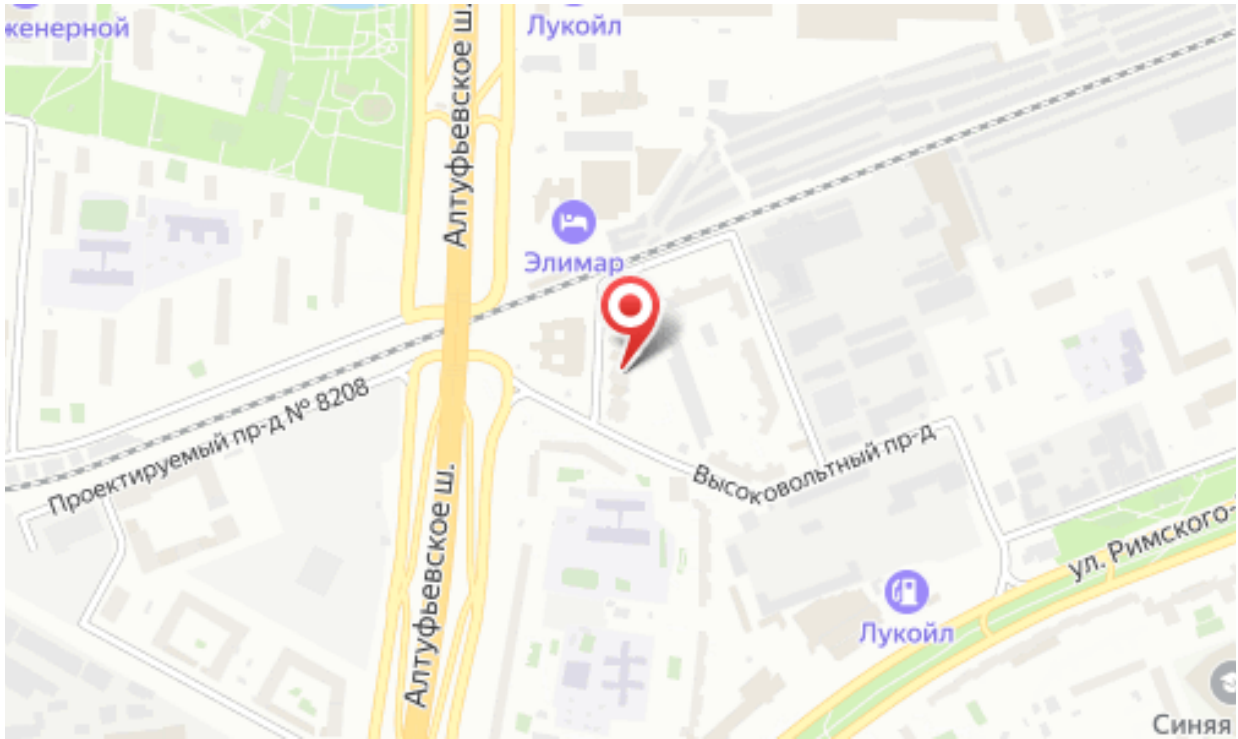
кенерной
Лукойл
Алтуфьевское ш.
Элимар
Проектируемый пр-д № 8208
Высоковольтный пр-д
Алтуфьевское ш.
ул. Римского-
Лукойл
Синяя

Агент по недвижимости

Соколов Владимир

Агентство недвижимости «Уют City»

8 (800) 250-25-34
uyt-city.ru
uyt.city@mail.ru
г Красноярск, ул Маерчака, д 3