Аренда

1-к.квартира, 41 м², 9/17 эт.

Москва, Басманный

пр-д Шелихова, д 9, к 1

Москва Товарная

₽ 50 000

Сдается просторная, светлая, 1-к квартира (41 м2) на 9-м этаже 17-и этажного дома.

Квартира оборудована всем необходимым для проживания, заезжай и живи.

Развитая инфраструктура. В шаговой доступности остановки общественного транспорта, станция метро Серп и Молот, супермаркеты, спортивные комплексы, школы, детские сады, салоны красоты, медцентры, развлекательные, образовательные и культурные организации.

Рассматриваем порядочных людей!

Оплата: Арендная плата + счетчики (вода-свет) + залог 50 тысяч рублей (возвращается при выезде). Комиссия 50%.

Данная недвижимость проверена и рекомендована АН «Уют City»!

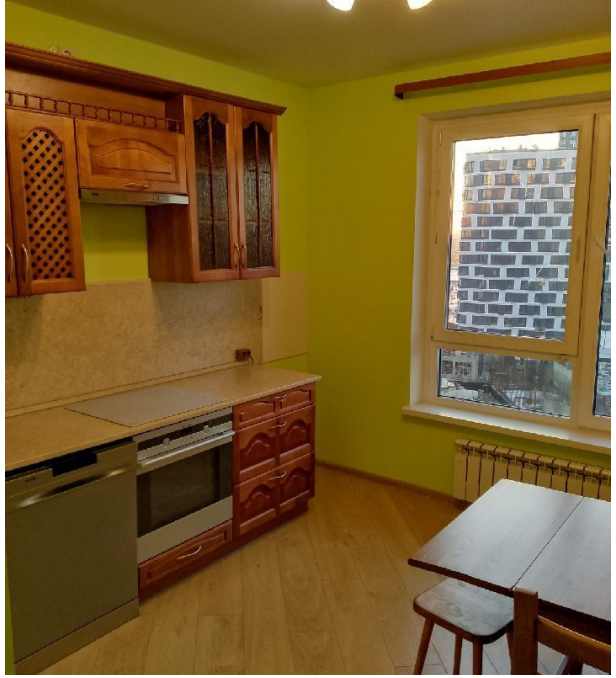

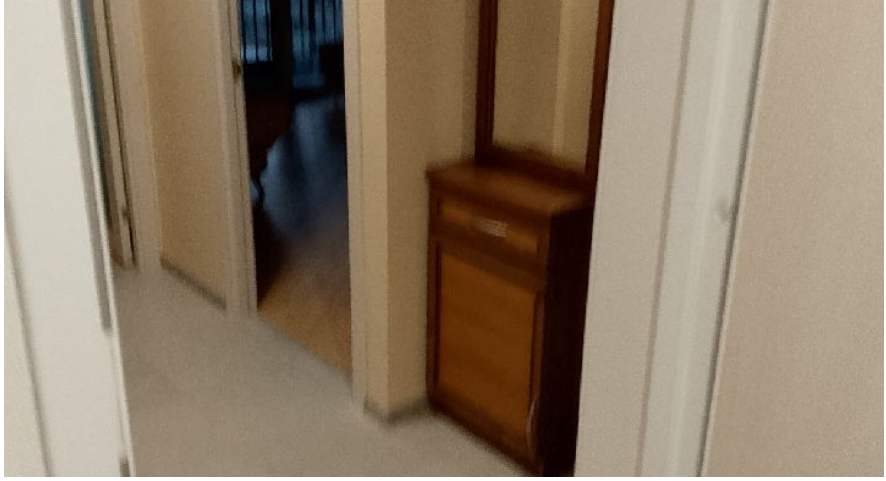

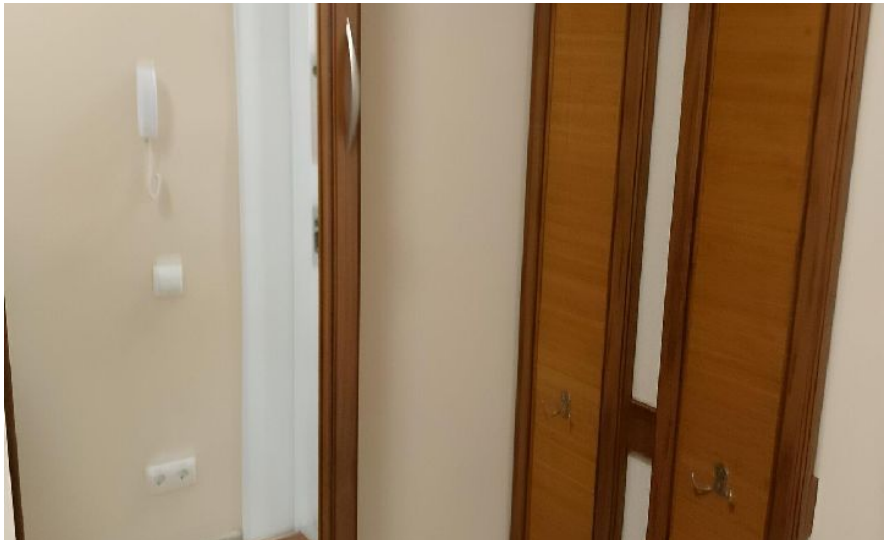

Количество комнат: **1**
Жилая площадь: **24 м²**
Этаж: **9**
Тип санузла: **Совмещенный**
Ремонт: **евроремонт**
Вид из окон: **на улицу**
Тип комнат: **Изолированная**
Проживание с животными: **нет**
Количество пассажирских лифтов: **1**
Тип парковки: **Открытая во дворе**

Общая площадь: **41 м²**
Площадь кухни: **11 м²**
Этажей в доме: **17**
Тип балкона: **лоджия**
Наличие мебели: **да**
Тип дома: **Панельный**
Проживание с детьми: **да**
Разрешено курить: **нет**
Количество грузовых лифтов: **1**
Коммунальные платежи - Включены в стоимость: **Оплачивается собственником**

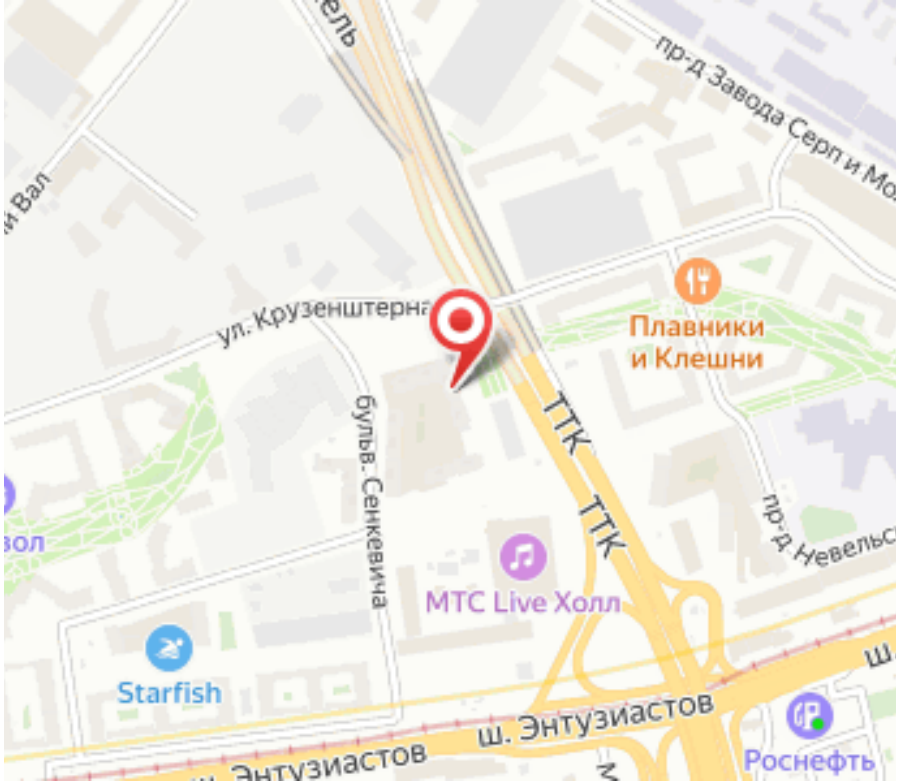
пр-д Завода Серп и Мо
ул. Крузенштерна
Плавники
и Клешни
бульв. Сенкевича
ТТК
ТТК
пр-д Невельс
МТС Live Холл
Starfish
ш. Энтузиастов
ш. Энтузиастов
Роснефть

Агент по недвижимости

Руднев Фёдор

Агентство недвижимости «Уют City»

8 (800) 250-25-34
uyt-city.ru
uyt.city@mail.ru
г Красноярск, ул Маерчака, д 3