Аренда

1-к.квартира, 33 м², 5/18 эт.

Балашиха,

мкр Саввино, ул Калинина, д 24

₽ 30 000

Сдается просторная, светлая, 1-к квартира (33 м2) на 5-м этаже 18-и этажного дома.

Квартира оборудована всем необходимым для проживания, заезжай и живи.

Развитая инфраструктура. В шаговой доступности остановки общественного транспорта, станция Железнодорожная, супермаркеты, спортивные комплексы, школы, детские сады, салоны красоты, медцентры, развлекательные, образовательные и культурные организации.

Рассматриваем порядочных людей!

Оплата: Арендная плата + счетчики (вода-свет) + залог 30 тысяч рублей (возвращается при выезде). Комиссия 50%.

Данная недвижимость проверена и рекомендована АН «Уют City»!

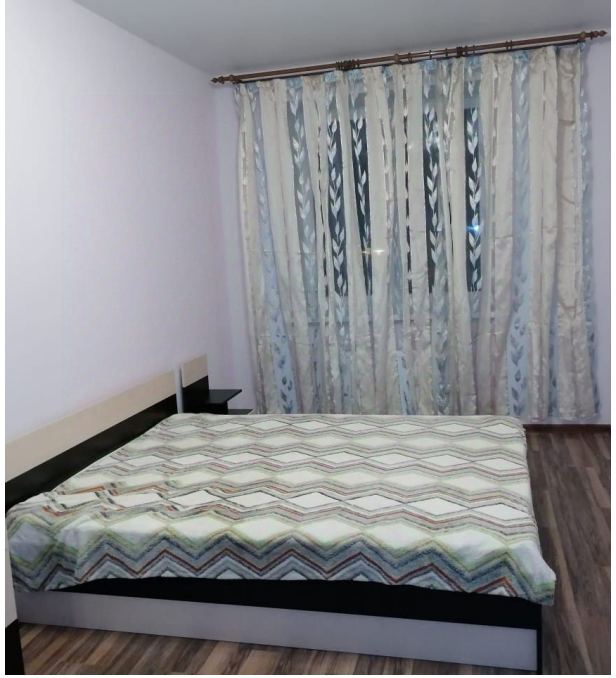

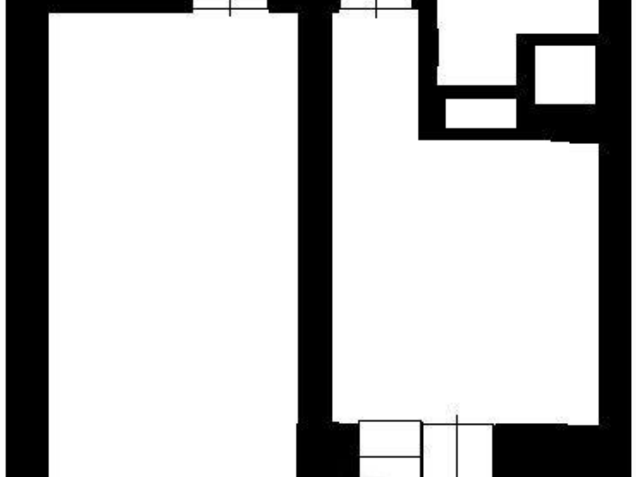

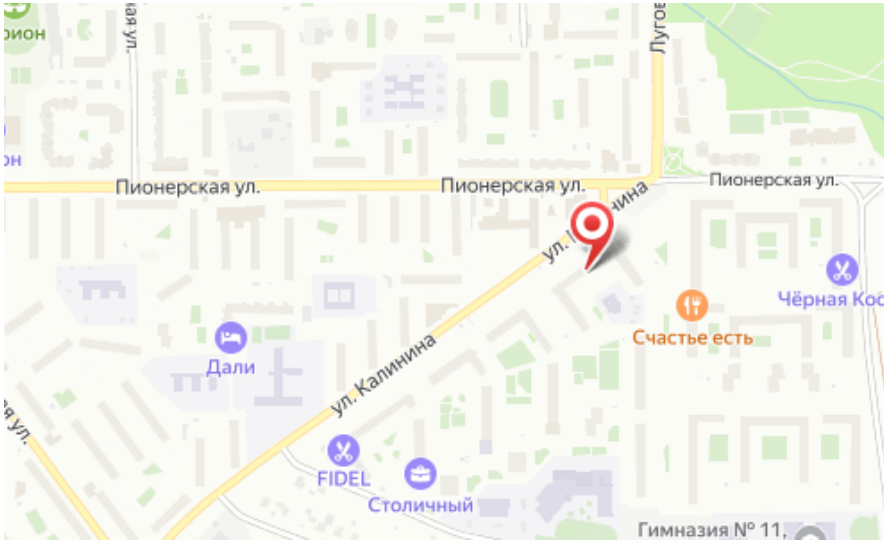

Количество комнат: **1**
Жилая площадь: **17 м²**
Этаж: **5**
Тип санузла: **Совмещенный**
Ремонт: **евроремонт**
Вид из окон: **во двор**
Тип комнат: **Изолированная**
Проживание с животными: **нет**
Количество пассажирских лифтов: **1**
Тип парковки: **Открытая во дворе**

Общая площадь: **33 м²**
Площадь кухни: **9 м²**
Этажей в доме: **18**
Тип балкона: **балкон**
Наличие мебели: **да**
Тип дома: **Кирпичный**
Проживание с детьми: **да**
Разрешено курить: **нет**
Количество грузовых лифтов: **1**
Коммунальные платежи - Включены в стоимость: **Оплачивается собственником**

Агент по недвижимости

Казаков Даниил

Агентство недвижимости «Уют City»

8 (800) 250-25-34
uyt-city.ru
uyt.city@mail.ru
г Красноярск, ул Маерчака, д 3