Продажа

3-к.квартира, 76.3 м², 18/20 эт.

Москва, Отрадное

Нововладыкинский проезд, д 1, к 3

Окружная

₽ 26 300 000

Продаётся просторная, светлая 3-к квартира (76.3 м2) на 18-м этаже 20-и этажного монолитного дома.

Развитая инфраструктура, в шаговой доступности остановки общественного транспорта, станция метро Окружная, супермаркеты, спортивные комплексы, школы, детские сады, салоны красоты, медцентры, развлекательные, образовательные и культурные организации.

Один взрослый собственник. Основание - ДКП от 2017 года. Никто не прописан. Обременений и перепланировок нет.

Цена 26 300 000 руб., вся сумма в договоре. Подходит под ипотеку.

Данная недвижимость проверена и рекомендована АН «Уют City»!

Помогаем с оформлением ипотеки по самым низким процентам, в кротчайшие сроки!

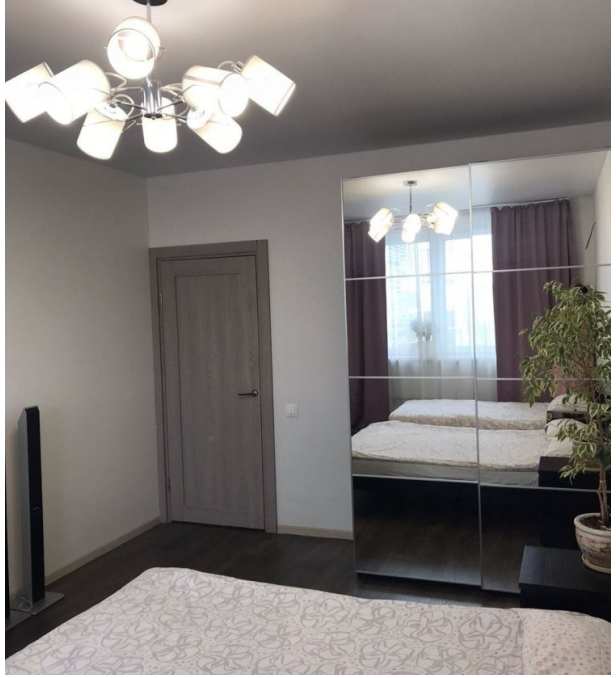

Количество комнат: **3**
Жилая площадь: **49.9 м²**
Этаж: **18**
Тип санузла: **Раздельный**
Ремонт: **дизайнерский**
Тип дома: **Монолитный**
Количество пассажирских лифтов: **1**
Тип парковки: **Открытая во дворе**
Наличие системы кондиционирования: **нет**
Наличие холодильника: **нет**

Общая площадь: **76.3 м²**
Площадь кухни: **11.4 м²**
Этажей в доме: **20**
Тип балкона: **лоджия**
Вид из окон: **во двор и на улицу**
Тип комнат: **Изолированная**
Количество грузовых лифтов: **1**
Способ продажи: **свободная**
Апартаменты: **нет**
Наличие стиральной машины: **нет**

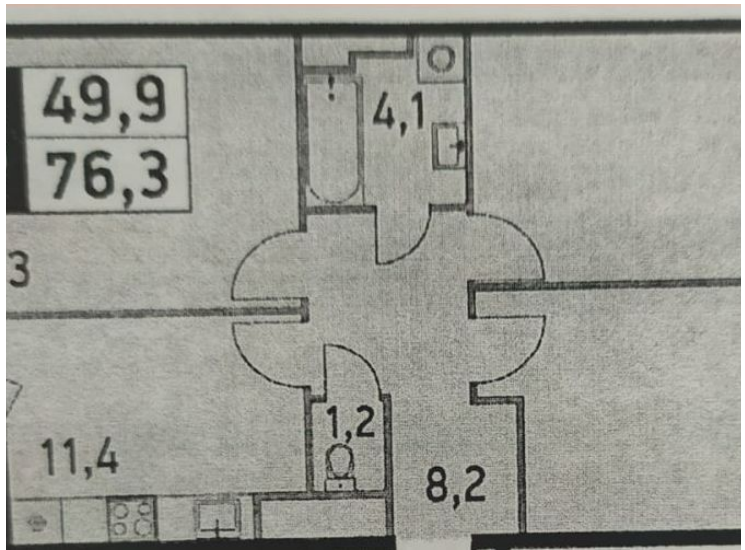
49,9
76,3
4,1
3
1,2
11,4
8,2

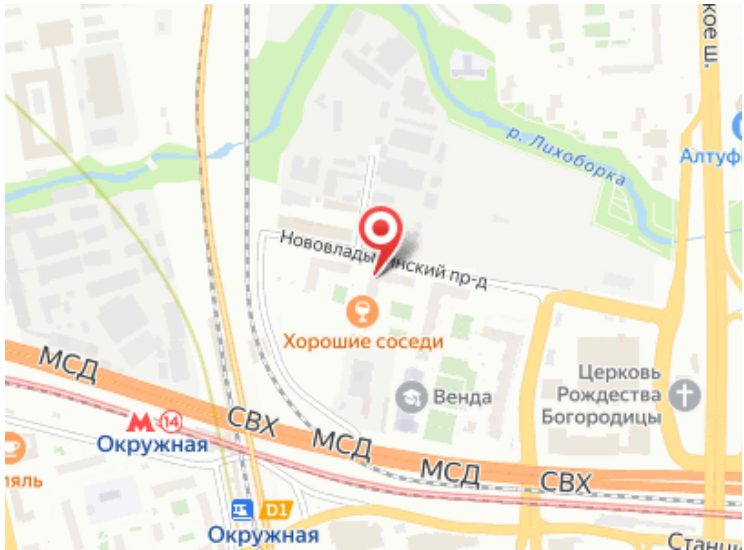
р. Лихоборка
Нововлады
ский пр-д
Хорошие соседи
МСД
Венда
Церковь Рождества Богородицы
Окружная
СВХ
МСД
МСД
СВХ
Окружная
D1

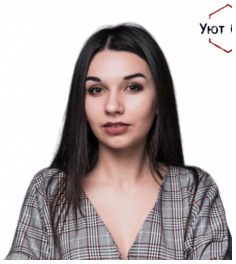

Агент по недвижимости

Климова Дарина

Агентство недвижимости «Уют City»

8 (800) 250-25-34
uyt-city.ru
uyt.city@mail.ru
г Красноярск, ул Маерчака, д 3