Продажа

2-к.квартира, 35.7 м², 1/9 эт.

Москва, Филёвский парк

ул Большая Филёвская, д 53, к 2

Пионерская

₽ 13 900 000

Продаётся просторная, светлая 2-к квартира (35.7 м2) на 1-м этаже 9-и этажного кирпичного дома.

Развитая инфраструктура, в шаговой доступности остановки общественного транспорта, станция метро Пионерская, супермаркеты, спортивные комплексы, школы, детские сады, салоны красоты, медцентры, развлекательные, образовательные и культурные организации.

Один взрослый собственник. Основание - ДКП от 2016 года. Обременений и перепланировок нет.

Цена 13 900 000 руб., вся сумма в договоре. Подходит под ипотеку.

Данная недвижимость проверена и рекомендована АН «Уют City»!

Помогаем с оформлением ипотеки по самым низким процентам, в кротчайшие сроки!

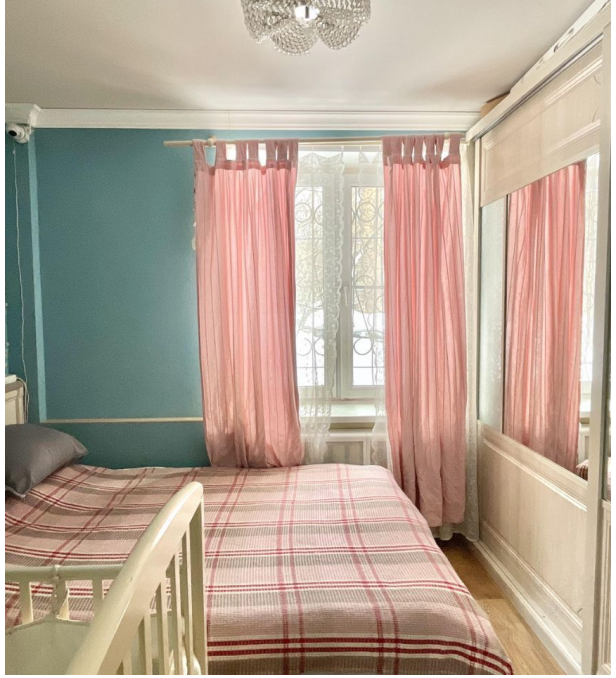

Количество комнат: **2**
Общая площадь: **35.7 м²**
Площадь кухни: **7.6 м²**
Этажей в доме: **9**
Ремонт: **евроремонт**
Тип дома: **Кирпичный**
Количество пассажирских лифтов: **1**
Способ продажи: **свободная**
Апартаменты: **нет**
Наличие стиральной машины: **нет**

Год постройки дома: **1965 г.**
Жилая площадь: **21.5 м²**
Этаж: **1**
Тип санузла: **Совмещенный**
Вид из окон: **во двор**
Тип комнат: **Совмещенная**
Тип парковки: **Открытая во дворе**
Наличие системы кондиционирования: **нет**
Наличие холодильника: **нет**
Наличие посудомоечной машины: **нет**

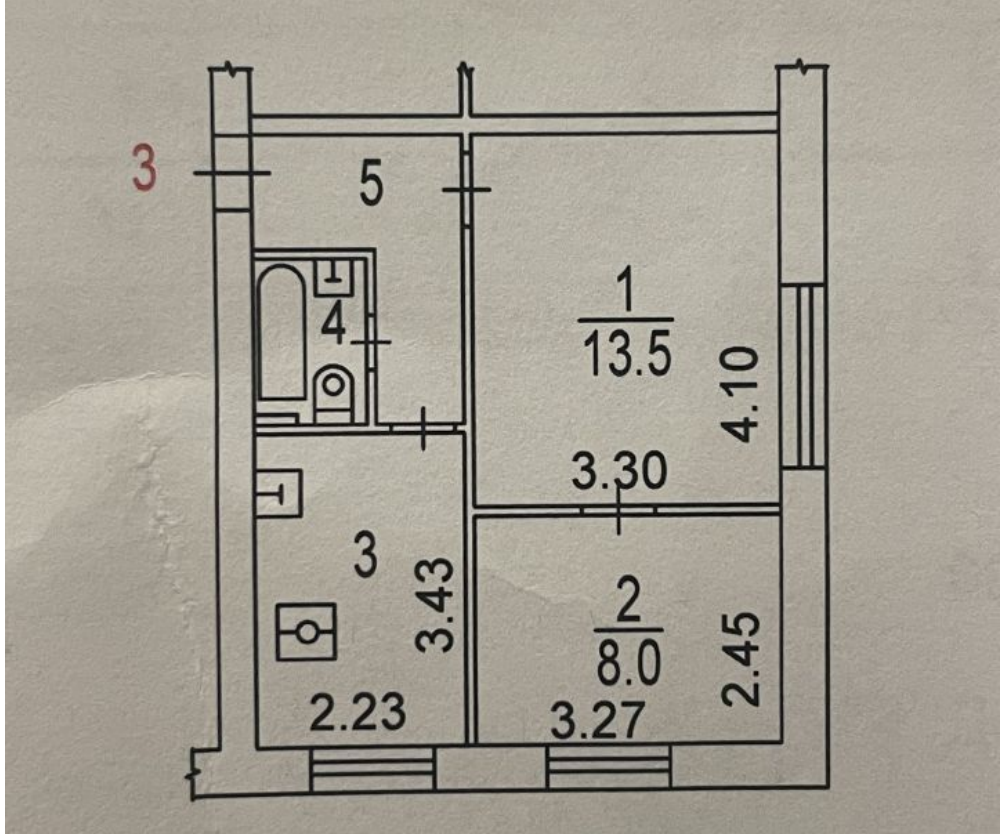

	Характеристики комнат и помещений	Площадь общая, кв.м.			ис
		всего	в том числе		
			основн. (жилая)	вспом.	л
	жилая проходная	13,5	13,5		
	жилая запроходная	8,0	8,0		
	кухня	7,6		7,6	
	санузел совмещённый	2,2		2,2	
	коридор	4,4		4,4	

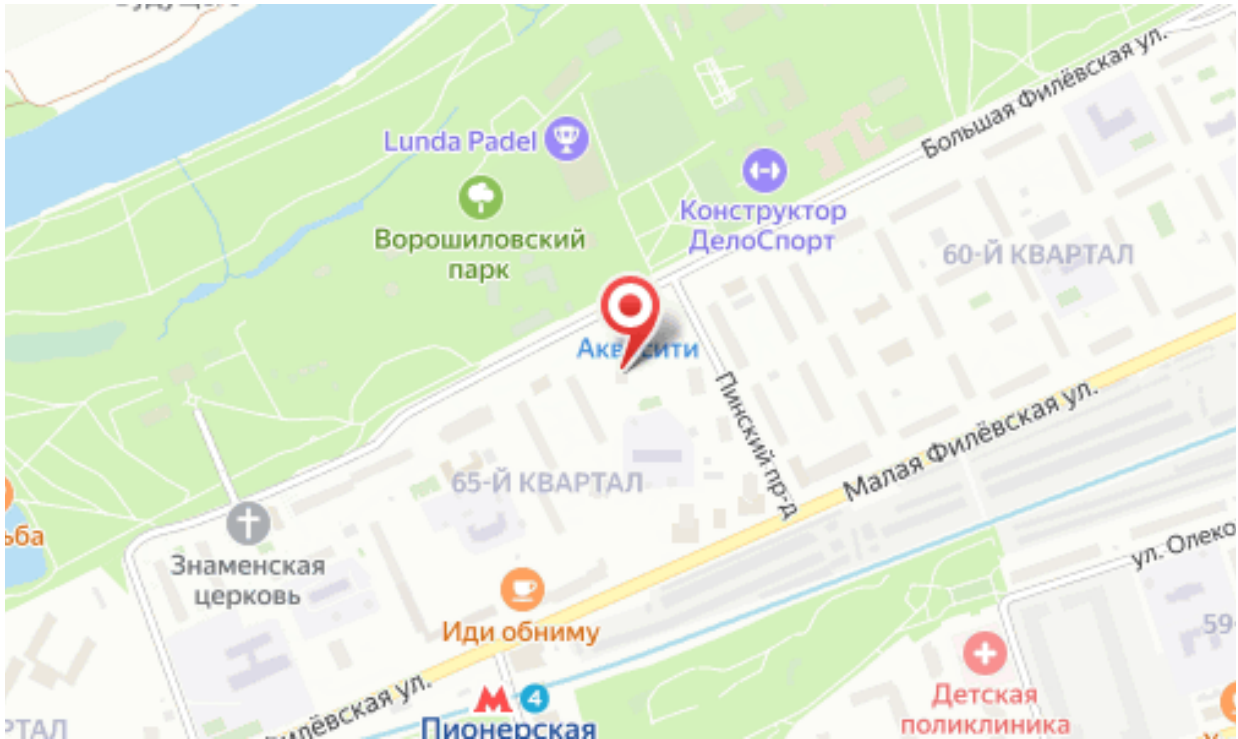

Агент по недвижимости

Орехов Максим

Агентство недвижимости «Уют City»

8 (800) 250-25-34
uyt-city.ru
uyt.city@mail.ru
г Красноярск, ул Маерчака, д 3