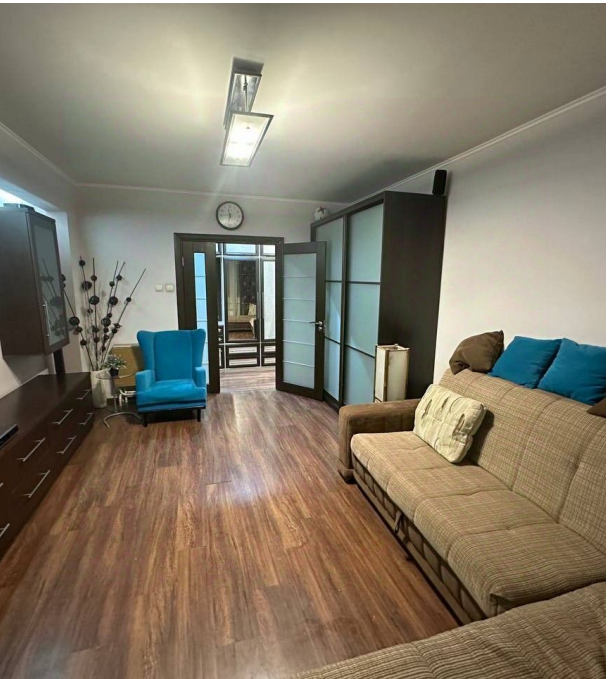

Аренда

3-к.квартира, 65.2 м², 3/17 эт.

Москва, Таганский

ул Марксистская, д 9

Пролетарская

₽ 90 000

Сдается просторная, светлая, 3-к квартира (65 м2) на 3-м этаже 17-и этажного дома.

Квартира оборудована всем необходимым для проживания, заезжай и живи.

Развитая инфраструктура. В шаговой доступности остановки общественного транспорта, станция метро Пролетарская, супермаркеты, спортивные комплексы, школы, детские сады, салоны красоты, медцентры, развлекательные, образовательные и культурные организации.

Рассматриваем порядочных людей!

Оплата: Арендная плата + счетчики (вода-свет) + залог 90 тысяч рублей (возвращается при выезде). Комиссия 50%.

Данная недвижимость проверена и рекомендована АН «Уют City»!

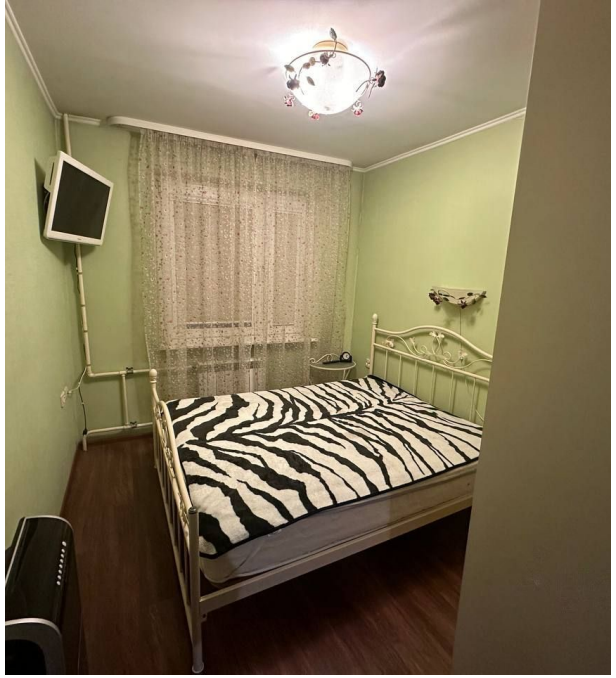

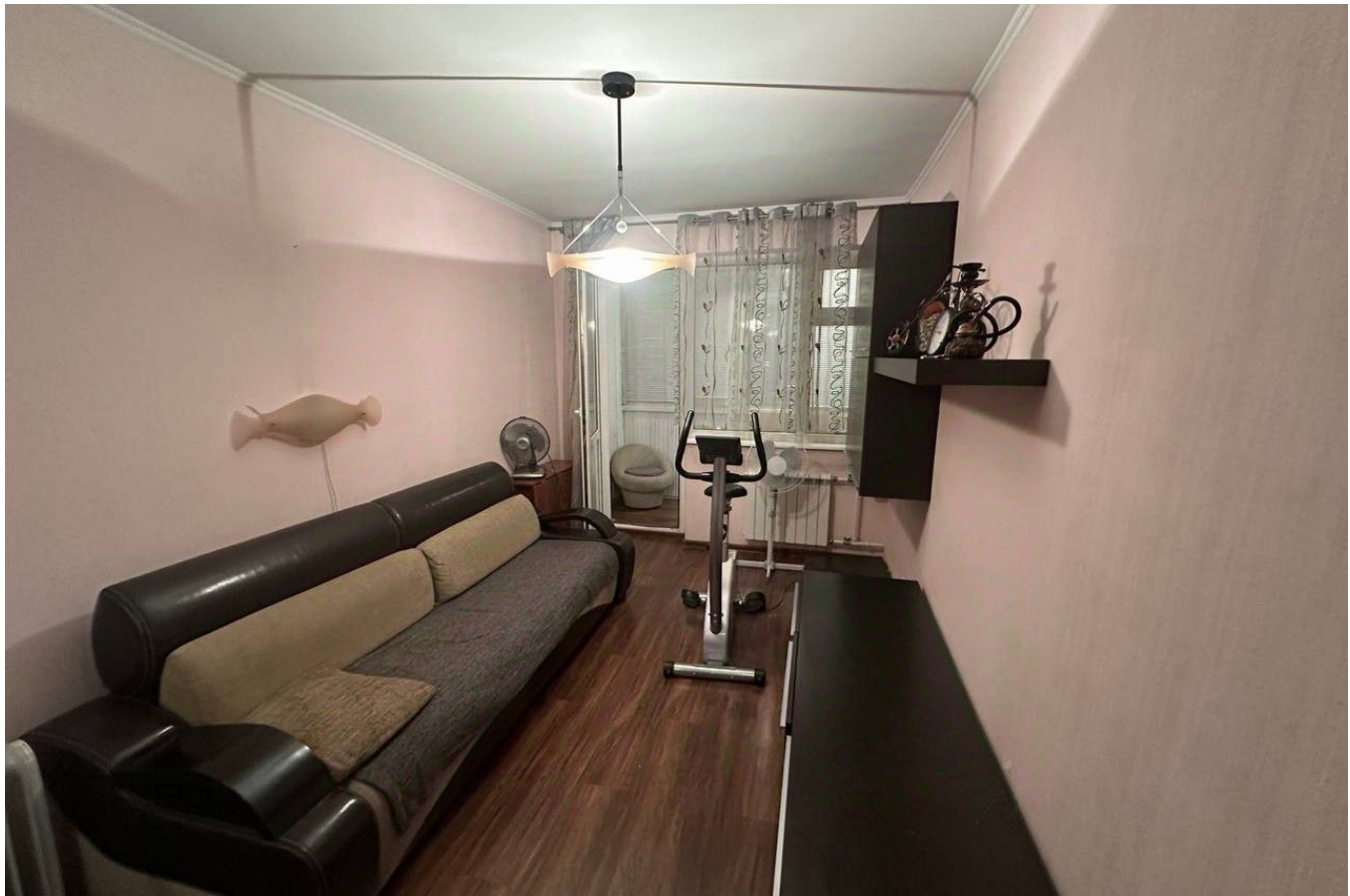

Количество комнат: **3**
Жилая площадь: **43.5 м²**
Этаж: **3**
Тип санузла: **Раздельный**
Ремонт: **дизайнерский**
Вид из окон: **во двор и на улицу**
Тип комнат: **Изолированная**
Проживание с животными: **нет**
Количество пассажирских лифтов: **1**
Тип парковки: **Открытая во дворе**

Общая площадь: **65.2 м²**
Площадь кухни: **8.4 м²**
Этажей в доме: **17**
Тип балкона: **балкон**
Наличие мебели: **да**
Тип дома: **Блочный**
Проживание с детьми: **да**
Разрешено курить: **нет**
Количество грузовых лифтов: **1**
Коммунальные платежи - Включены в стоимость: **Оплачивается собственником**

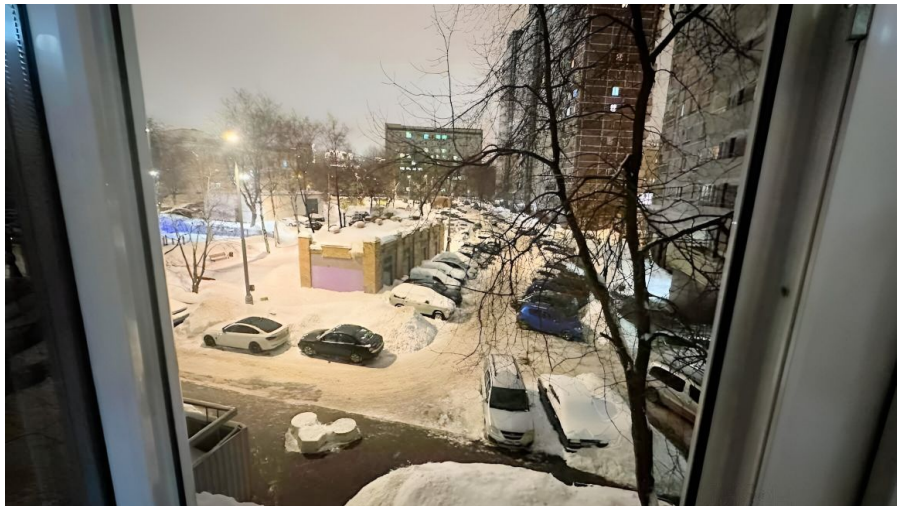

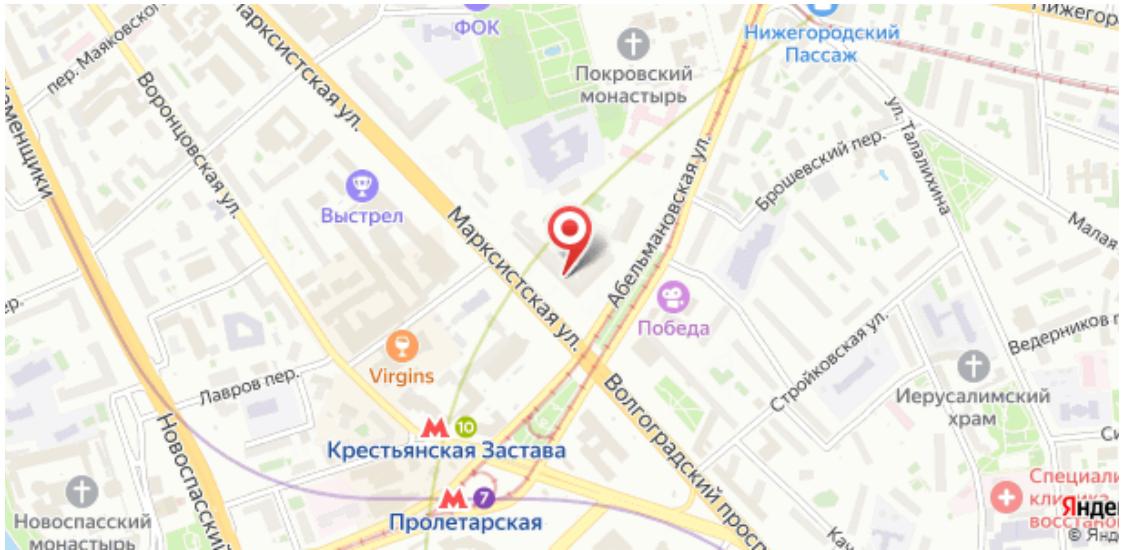
ФОК
Покровский монастырь
Нижегородский Пассаж
Марксистская ул.
Воронцовская ул.
Выстрел
Абельмановская ул.
Брошевский пер.
ул. Талалихина
Победа
Virgins
Лавров пер.
Стройковская ул.
Иерусалимский храм
Волгоградский просп.
Крестьянская Застава
Пролетарская
Новоспасский монастырь
Новоспасский
Ведерников
Малая

Агент по недвижимости

Новикова Таисия

Агентство недвижимости «Уют City»

8 (800) 250-25-34
uyt-city.ru
uyt.city@mail.ru
г Красноярск, ул Маерчака, д 3