Продажа

1-к.квартира, 38.4 м², 8/17 эт.

Москва, Северный

2-й Хорошёвский проезд, д 5

Беговая

₽ 16 000 000

Продаётся просторная, светлая 1-к квартира (38,4 м2) на 8-м этаже 17-и этажного панельного дома.

Развитая инфраструктура, в шаговой доступности остановки общественного транспорта, станция метро Беговая, супермаркеты, спортивные комплексы, школы, детские сады, салоны красоты, медцентры, развлекательные, образовательные и культурные организации.

Один взрослый собственник. Основание - ДКП от 2023 года. Обременений и перепланировок нет.

Цена 16 000 000 руб., вся сумма в договоре. Подходит под ипотеку.

Данная недвижимость проверена и рекомендована АН «Уют City»!

Помогаем с оформлением ипотеки по самым низким процентам, в кротчайшие сроки!

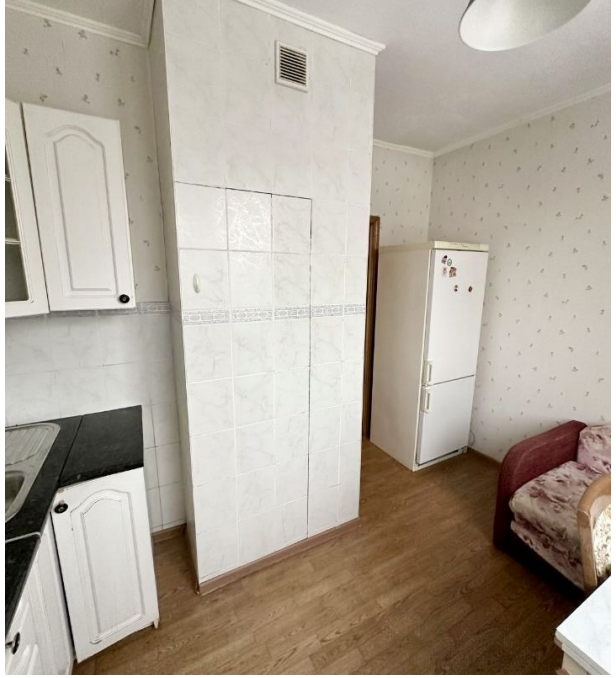

Количество комнат: **1**
Общая площадь: **38.4 м²**
Площадь кухни: **9 м²**
Этажей в доме: **17**
Тип балкона: **лоджия**
Вид из окон: **во двор и на улицу**
Тип дома: **Панельный**
Тип парковки: **Открытая во дворе**
Наличие системы кондиционирования: **нет**
Наличие холодильника: **нет**

Год постройки дома: **1994 г.**
Жилая площадь: **19 м²**
Этаж: **8**
Тип санузла: **Совмещенный**
Ремонт: **косметический**
Высота потолков в метрах: **3 м.**
Тип комнат: **Изолированная**
Способ продажи: **свободная**
Апартаменты: **нет**
Наличие стиральной машины: **нет**

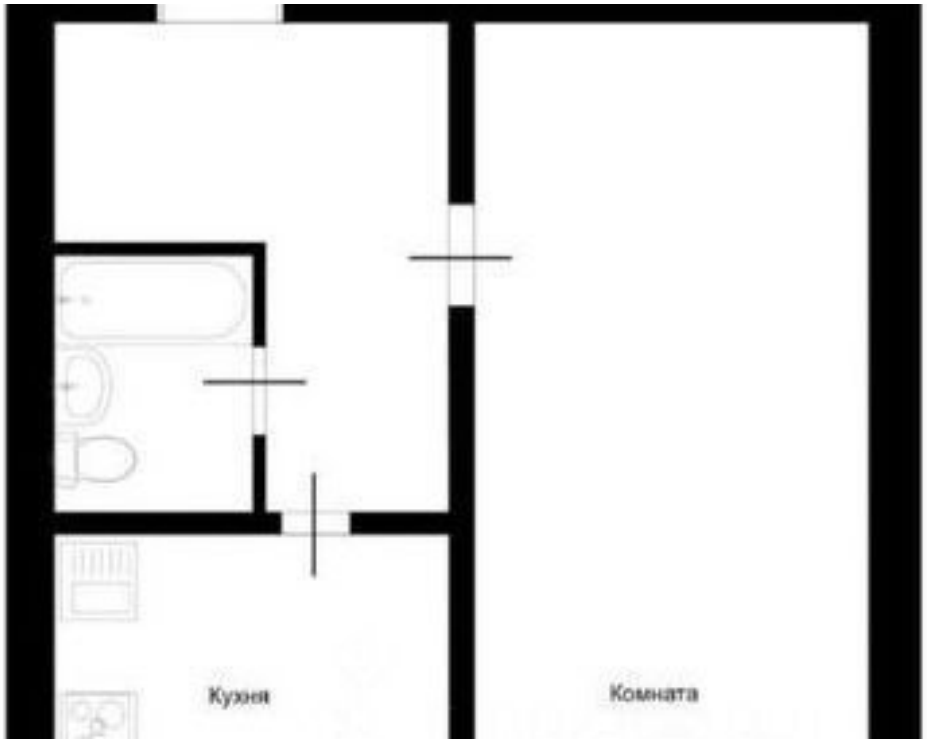
Кухня
Комната

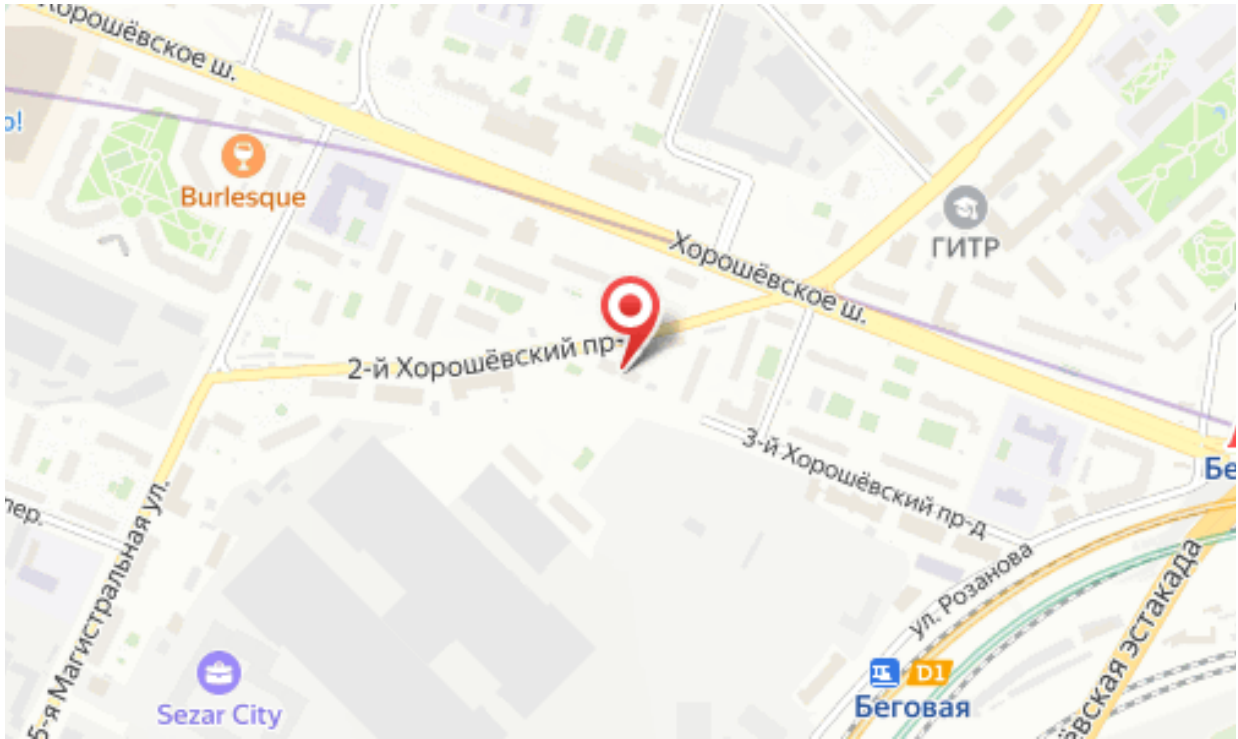
Хорошёвское ш.
Burlesque
ГИТР
Хорошёвское ш.
2-й Хорошёвский пр-д
3-й Хорошёвский пр-д
Магистральная ул.
ул. Розанова
Sezar City
D1
Беговая

Агент по недвижимости

Любимов Мирон

Агентство недвижимости «Уют City»

8 (800) 250-25-34
uyt-city.ru
uyt.city@mail.ru
г Красноярск, ул Маерчака, д 3