Продажа

2-к.квартира, 78 м², 12/37 эт.

Москва, Северный

Хорошёвское шоссе, д 12, к 1

Беговая

₽ 29 700 000

Продаётся просторная, светлая 2-к квартира (78 м2) на 12-м этаже 17-и этажного монолитного дома.

Развитая инфраструктура, в шаговой доступности остановки общественного транспорта, станция метро Беговая, супермаркеты, спортивные комплексы, школы, детские сады, салоны красоты, медцентры, развлекательные, образовательные и культурные организации.

Один взрослый собственник. Основание - ДКП от 2012 года. Обременений и перепланировок нет.

Цена 29 700 000 руб., вся сумма в договоре. Подходит под ипотеку.

Данная недвижимость проверена и рекомендована АН «Уют City»!

Помогаем с оформлением ипотеки по самым низким процентам, в кротчайшие сроки!

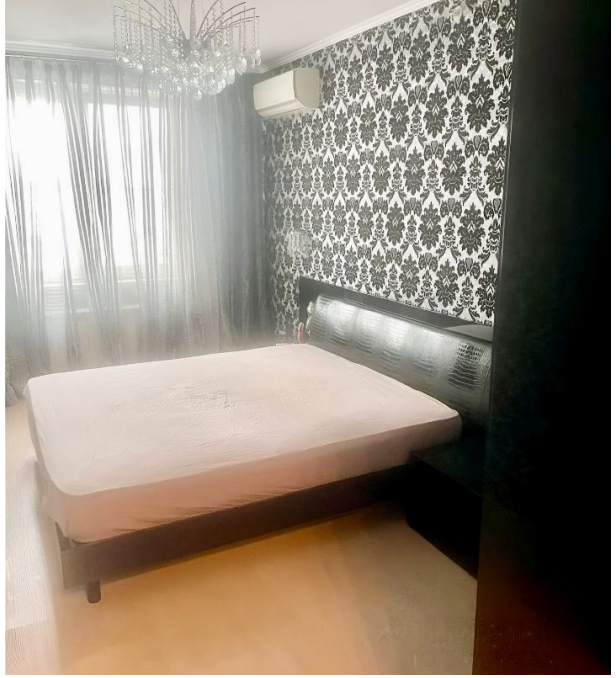

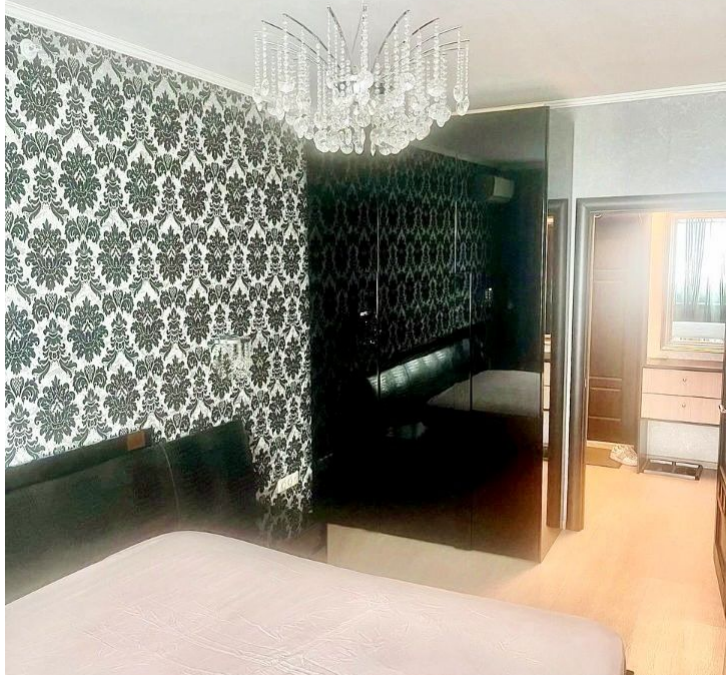

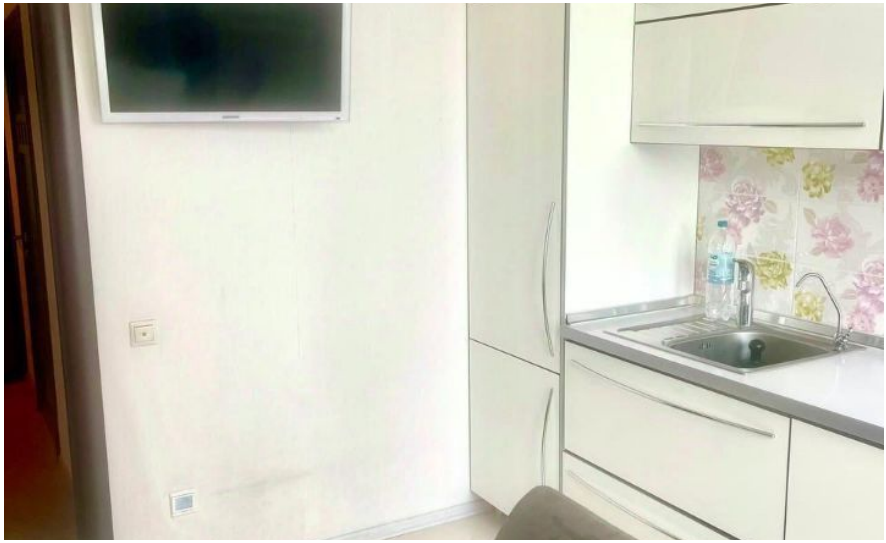

Количество комнат: **2**
Общая площадь: **78 м²**
Площадь кухни: **10 м²**
Этажей в доме: **37**
Ремонт: **евроремонт**
Высота потолков в метрах: **3 м.**
Тип комнат: **Изолированная**
Количество грузовых лифтов: **1**
Способ продажи: **свободная**
Апартаменты: **нет**

Год постройки дома: **2010 г.**
Жилая площадь: **45 м²**
Этаж: **12**
Тип санузла: **Совмещенный**
Вид из окон: **на улицу**
Тип дома: **Монолитный**
Количество пассажирских лифтов: **4**
Тип парковки: **Подземная**
Наличие системы кондиционирования: **нет**
Наличие холодильника: **нет**

BOSCH

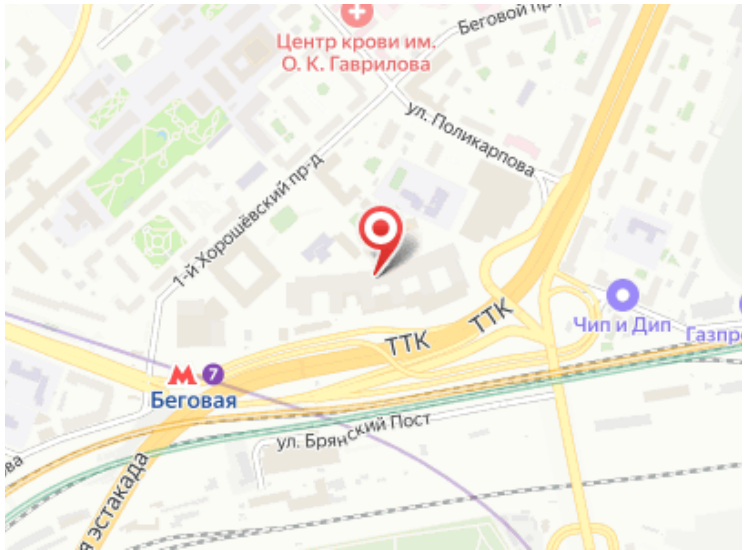
Центр крови им.
О. К. Гаврилова
Беговой пр-д
ул. Поликарпова
1-й Хорошёвский пр-д
ТТК
ТТК
Чип и Дип
Беговая
ул. Брянский Пост

Агент по недвижимости

Любимов Мирон

Агентство недвижимости «Уют City»

8 (800) 250-25-34
uyt-city.ru
uyt.city@mail.ru
г Красноярск, ул Маерчака, д 3