Продажа

2-к.квартира, 54 м², 2/6 эт.

Москва, Северный

ул Зорге, д 10, к 1

Хорошевская

₽ 18 900 000

Продаётся просторная, светлая 1-к квартира (54 м2) на 2-м этаже 6-и этажного панельного дома.

Дом после капитального ремонта.

Развитая инфраструктура, в шаговой доступности остановки общественного транспорта, станция метро Полежаевская, супермаркеты, спортивные комплексы, школы, детские сады, салоны красоты, медцентры, развлекательные, образовательные и культурные организации.

Один взрослый собственник. Основание - ДКП от 2012 года. Обременений и перепланировок нет.

Цена 18 900 000 руб., вся сумма в договоре. Подходит под ипотеку.

Данная недвижимость проверена и рекомендована АН «Уют City»!

Помогаем с оформлением ипотеки по самым низким процентам, в кротчайшие сроки!

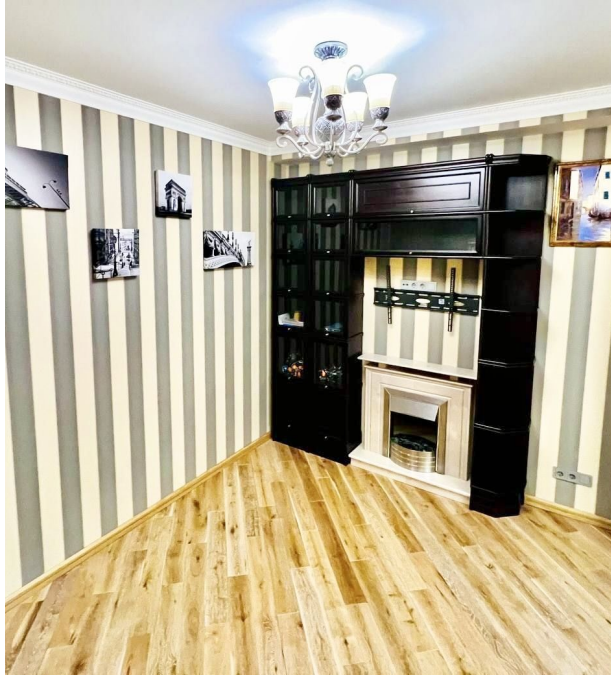

Количество комнат: **2**
Общая площадь: **54 м²**
Площадь кухни: **10 м²**
Этажей в доме: **6**
Ремонт: **дизайнерский**
Высота потолков в метрах: **3.2 м.**
Тип комнат: **Изолированная**
Тип парковки: **Открытая во дворе**
Наличие системы кондиционирования: **нет**
Наличие холодильника: **нет**

Год постройки дома: **1956 г.**
Жилая площадь: **32 м²**
Этаж: **2**
Тип санузла: **Раздельный**
Вид из окон: **во двор**
Тип дома: **Панельный**
Количество пассажирских лифтов: **1**
Способ продажи: **свободная**
Апартаменты: **нет**
Наличие стиральной машины: **нет**

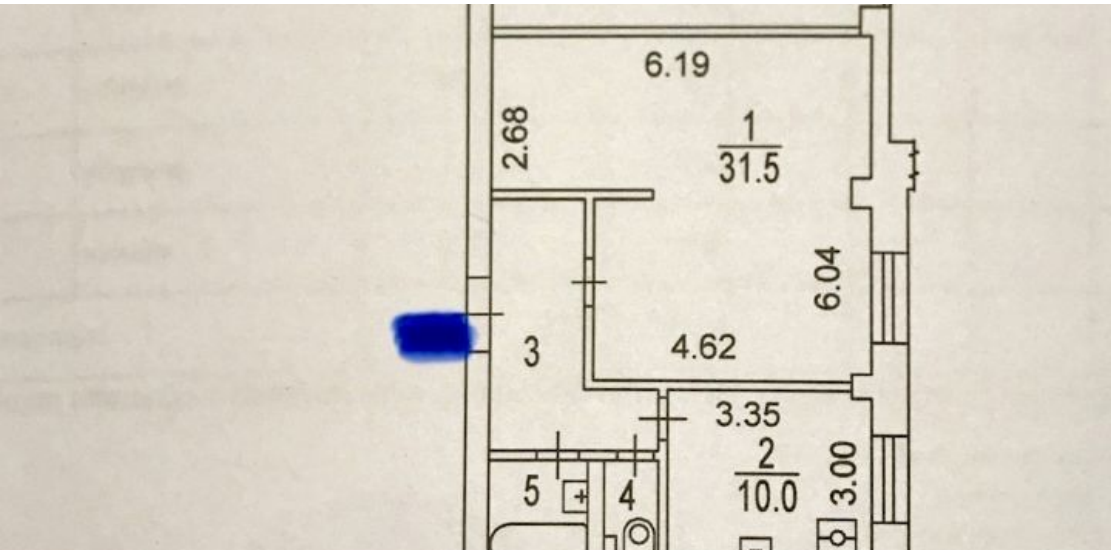
6.19
2.68
1
31.5
6.04
3
4.62
3.35
2
10.0
3.00
5
4

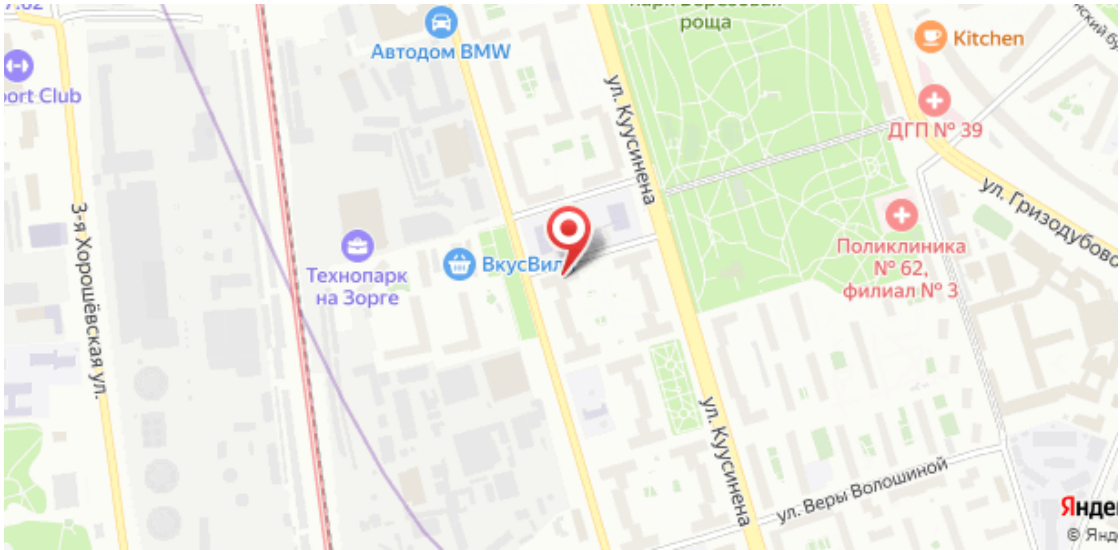
Автодом BMW
Kitchen
ДГП № 39
ул. Куусинена
ул. Гризодубово
Технопарк на Зорге
ВкусВил
Поликлиника № 62, филиал № 3
3-я Хорошёвская ул.
ул. Куусинена
ул. Веры Волошиной

Агент по недвижимости

Любимов Мирон

Агентство недвижимости «Уют City»

8 (800) 250-25-34
uyt-city.ru
uyt.city@mail.ru
г Красноярск, ул Маерчака, д 3