Продажа

4-к.квартира, 115 м², 10/10 эт.

Москва, Восточный

Преображенская пл, д 6

Преображенская площадь

₽ 50 000 000

Продаётся просторная, светлая 4-к квартира (115 м2) на 10-м этаже 10-и этажного кирпичного дома.

Развитая инфраструктура, в шаговой доступности остановки общественного транспорта, станция метро Преображенская площадь, супермаркеты, спортивные комплексы, школы, детские сады, салоны красоты, медцентры, развлекательные, образовательные и культурные организации.

Один взрослый собственник. Основание - ДКП от 2005. Обременений и перепланировок нет.

Цена 50 000 000 руб., вся сумма в договоре. Подходит под ипотеку.

Данная недвижимость проверена и рекомендована АН «Уют City»!

Помогаем с оформлением ипотеки по самым низким процентам, в кротчайшие сроки!

Количество комнат: **4**
Общая площадь: **115 м²**
Площадь кухни: **12 м²**
Этажей в доме: **10**
Тип балкона: **балкон, лоджия**
Вид из окон: **во двор и на улицу**
Тип комнат: **Оба варианта**
Количество грузовых лифтов: **1**
Способ продажи: **свободная**
Апартаменты: **нет**

Год постройки дома: **2003 г.**
Жилая площадь: **65 м²**
Этаж: **10**
Тип санузла: **2**
Ремонт: **дизайнерский**
Тип дома: **Кирпичный**
Количество пассажирских лифтов: **1**
Тип парковки: **Подземная**
Наличие системы кондиционирования: **нет**
Наличие холодильника: **нет**

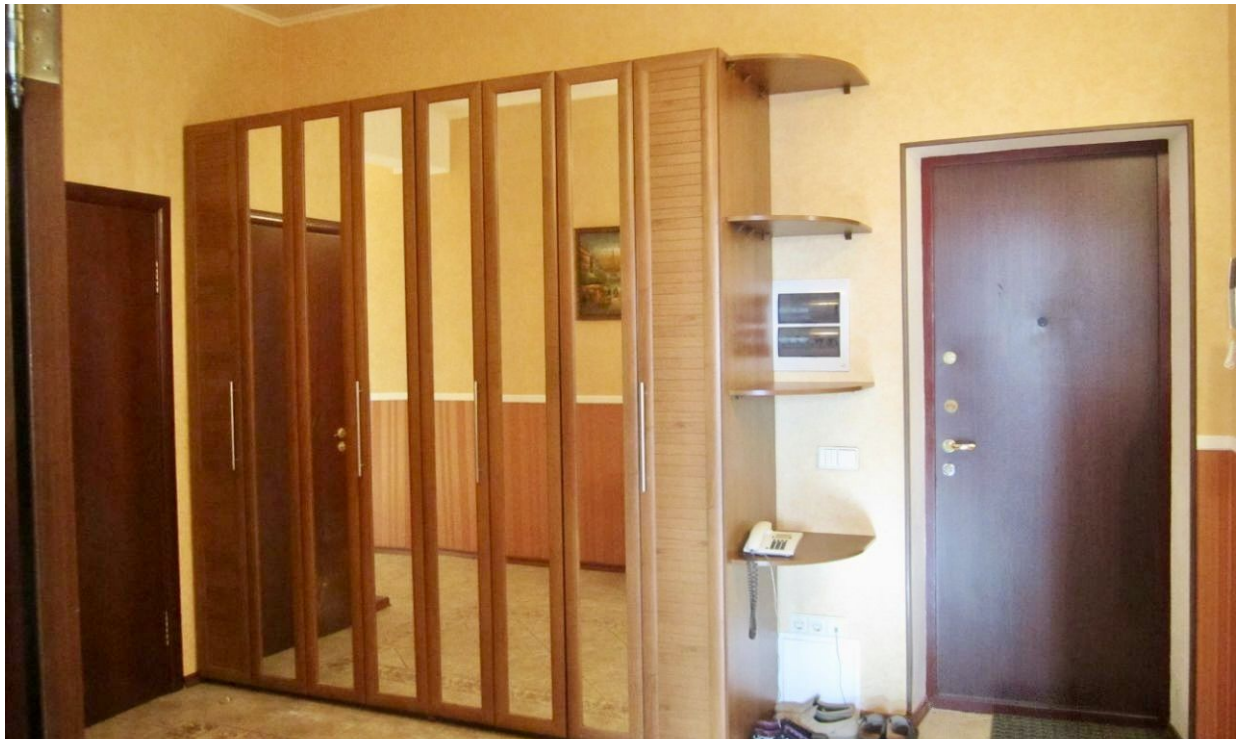

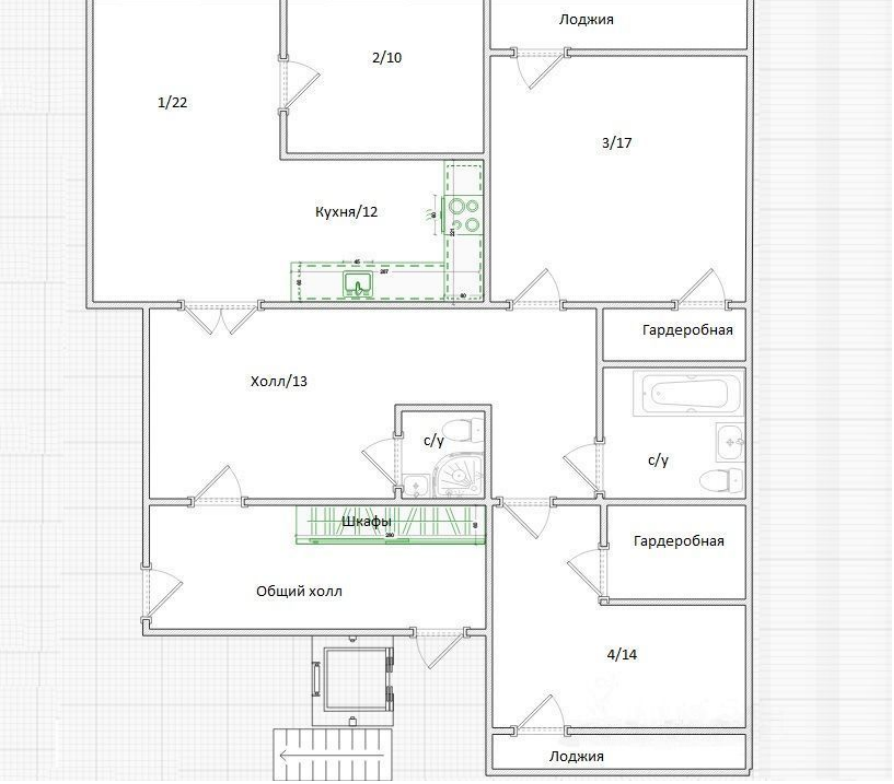
Лоджия
2/10
1/22
3/17
Кухня/12
Гардеробная
Холл/13
с/у
с/у
Шкафы
Гардеробная
Общий холл
4/14
Лоджия

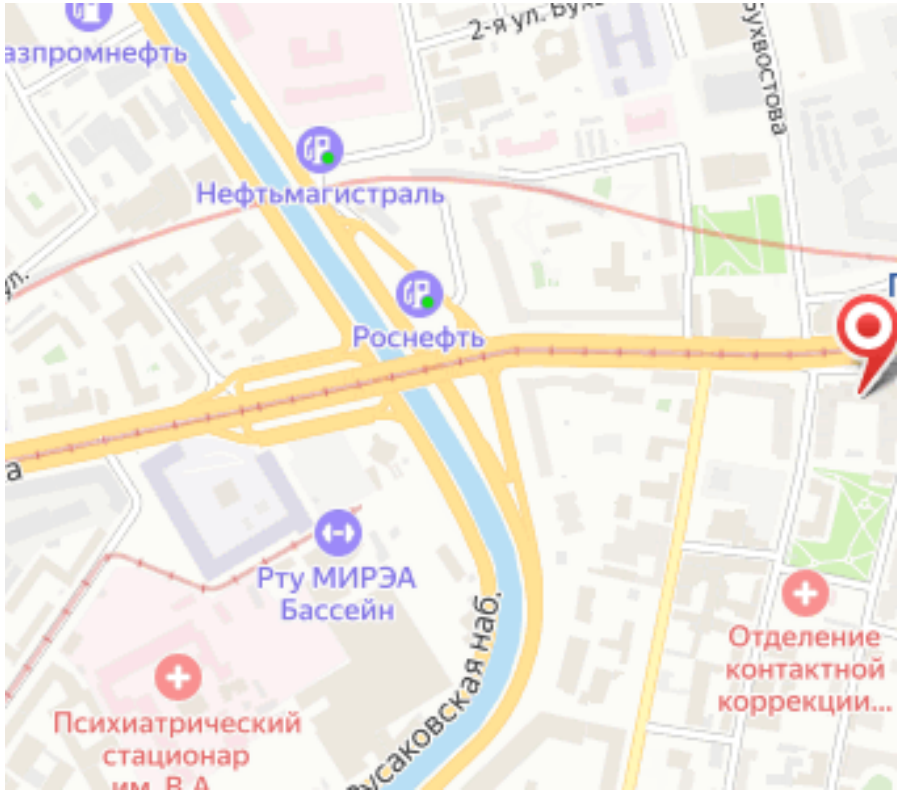
2-я ул. Бух
Бухвостова
Нефтьмагистраль
Роснефть
Рту МИРЭА
Бассейн
Отделение
контактной
коррекции...
Психиатрический
стационар
им. В.А.
Русаковская наб.

Агент по недвижимости

Любимов Мирон

Агентство недвижимости «Уют City»

8 (800) 250-25-34
uyt-city.ru
uyt.city@mail.ru
г Красноярск, ул Маерчака, д 3