Аренда

2-к.квартира, 45 м², 5/5 эт.

Москва, Восточный

ул 9-я Парковая, д 57, к 2

Щелковская

₽ 50 000

Сдается просторная, светлая, 2-к квартира (45 м2) на 5-м этаже 5-и этажного дома.

Квартира оборудована всем необходимым для проживания, заезжай и живи.

Развитая инфраструктура. В шаговой доступности остановки общественного транспорта, станция метро Щёлковская, супермаркеты, спортивные комплексы, школы, детские сады, салоны красоты, медцентры, развлекательные, образовательные и культурные организации.

Рассматриваем порядочных людей!

Оплата: Арендная плата + счетчики (вода-свет) + залог 50 тысяч рублей (возвращается при выезде), залог разбивается на два месяца. Комиссия 50%.

Данная недвижимость проверена и рекомендована АН «Уют City»!

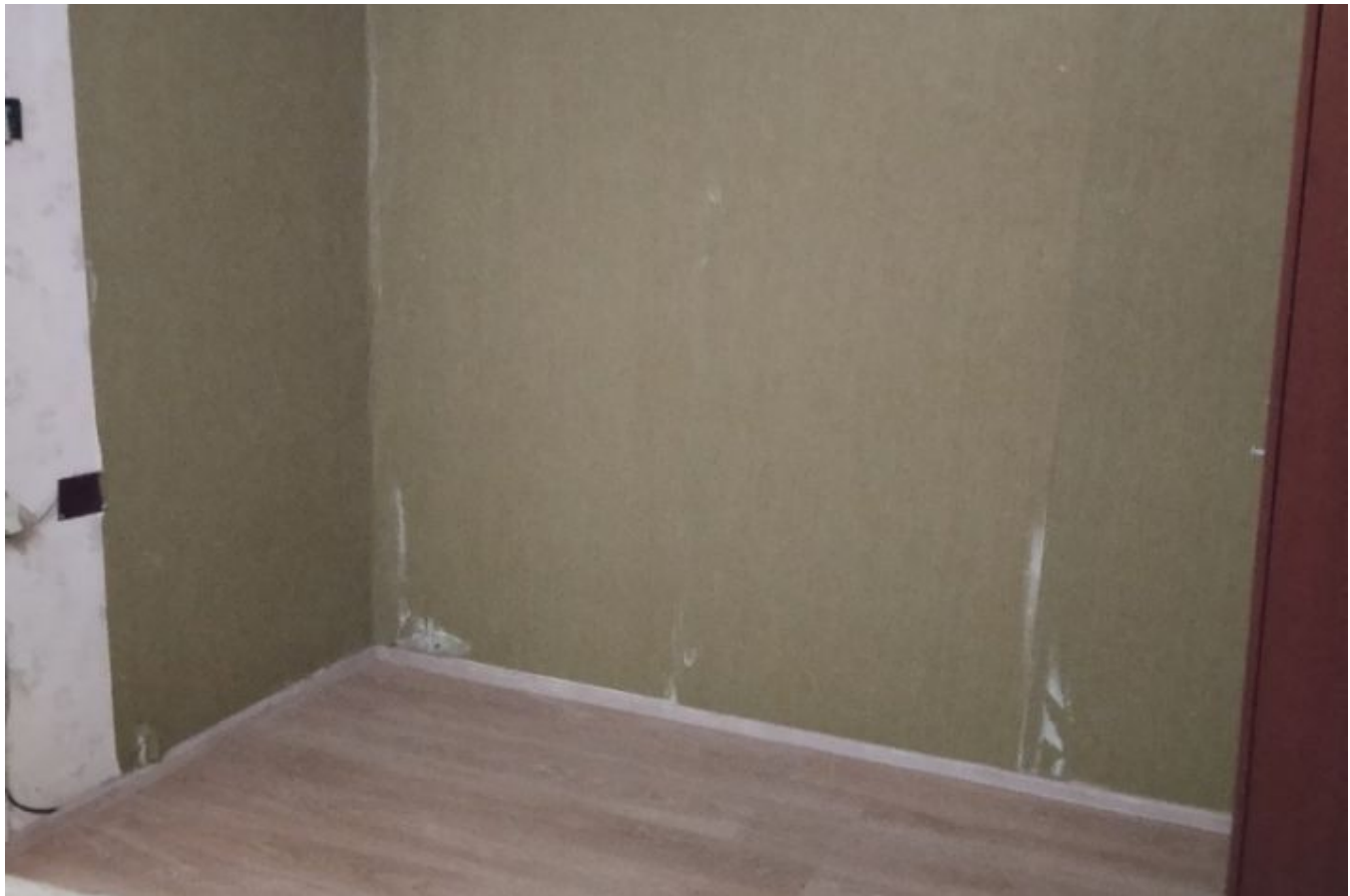

Количество комнат: **2**
Жилая площадь: **30 м²**
Этаж: **5**
Тип санузла: **Совмещенный**
Ремонт: **косметический**
Мусоропровод: **нет**
Высота потолков в метрах: **2.7 м.**
Тип комнат: **Изолированная**
Проживание с животными: **да**
Количество пассажирских лифтов: **нет**

Общая площадь: **45 м²**
Площадь кухни: **7 м²**
Этажей в доме: **5**
Тип балкона: **балкон**
Наличие мебели: **да**
Вид из окон: **во двор и на улицу**
Тип дома: **Блочный**
Проживание с детьми: **да**
Разрешено курить: **нет**
Количество грузовых лифтов: **нет**

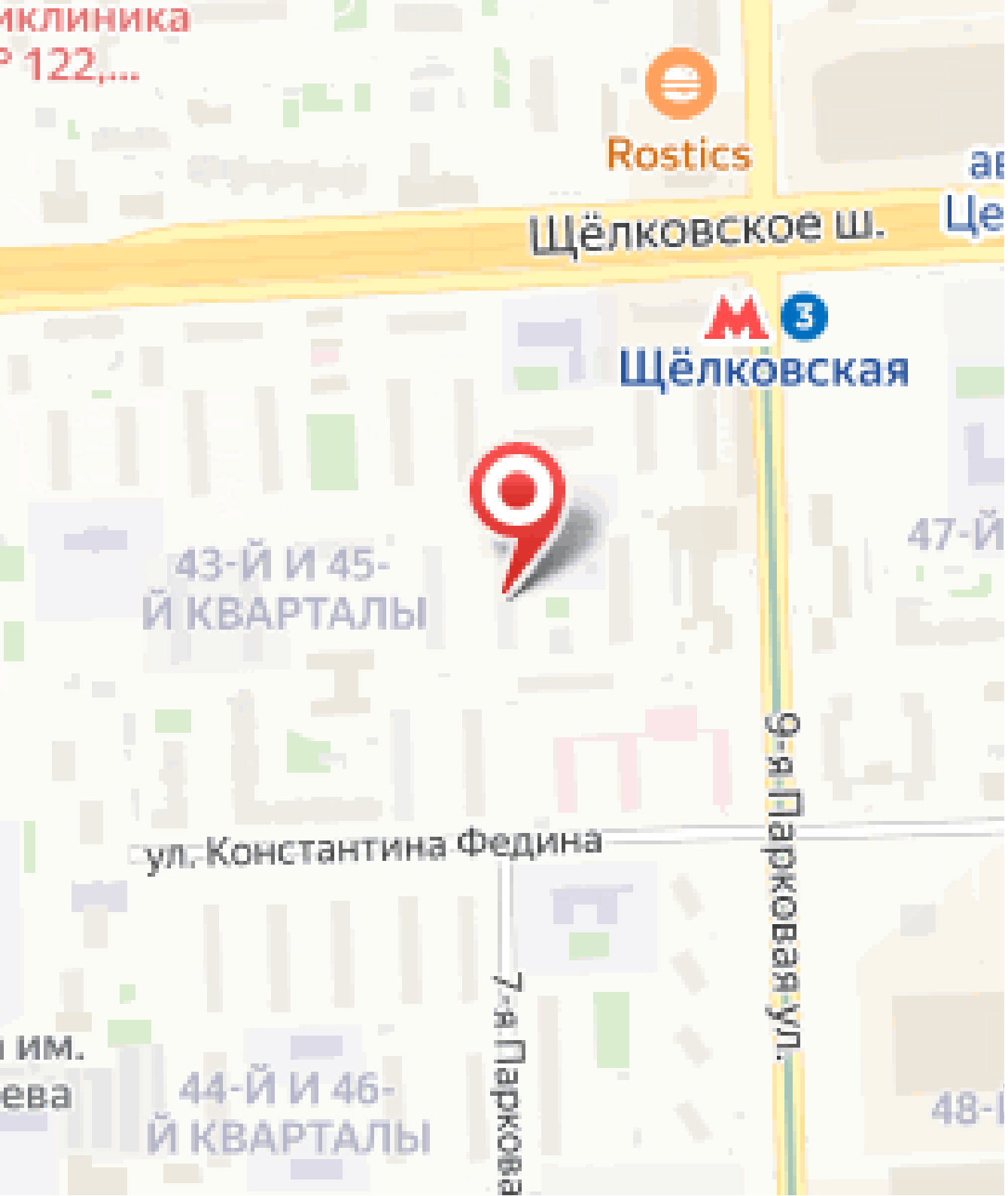
иклиника
122,...
Rostics
Щёлковское ш.
Щёлковская
43-Й И 45-
Й КВАРТАЛЫ
47-Й
9-я Парковая ул.
ул. Константина Федина
7-я Парковая
им.
ева
44-Й И 46-
Й КВАРТАЛЫ
48-

Агент по недвижимости

Соколов Владимир

Агентство недвижимости «Уют City»

8 (800) 250-25-34
uyt-city.ru
uyt.city@mail.ru
г Красноярск, ул Маерчака, д 3