Продажа

2-к.квартира, 54.9 м², 8/9 эт.

Москва, Хамовники

ул Брянская, д 2

Киевская

₽ 27 500 000

Продаётся просторная, светлая 2-к квартира (54.9 м2) на 8-м этаже 9-и этажного кирпичного дома.

В квартире остается мебель и техника.

Дом после капитального ремонта, утеплен фасад.

Развитая инфраструктура, в шаговой доступности ТРЦ Европейский (2 минуты пешком), станция метро Киевская, супермаркеты, спортивные комплексы, школы, детские сады, салоны красоты, медцентры, развлекательные, образовательные и культурные организации, удобные транспортные развязки.

Один взрослый собственник. Основание - дарения. Обременений и перепланировок нет. В собственности более 10-и лет.

Цена 27 500 000 руб., вся сумма в договоре. Подходит под ипотеку.

Данная недвижимость проверена и рекомендована АН «Уют City»!

Помогаем с оформлением ипотеки по самым низким процентам, в кротчайшие сроки!

Количество комнат: **2**
Общая площадь: **54.9 м²**
Площадь кухни: **8.6 м²**
Этажей в доме: **9**
Тип балкона: **балкон**
Наличие мебели: **да**
Вид из окон: **во двор**
Тип комнат: **Изолированная**
Количество грузовых лифтов: **нет**
Способ продажи: **свободная**

Год постройки дома: **1968 г.**
Жилая площадь: **35 м²**
Этаж: **8**
Тип санузла: **Совмещенный**
Ремонт: **хороший**
Мусоропровод: **да**
Тип дома: **Кирпичный**
Количество пассажирских лифтов: **1**
Тип парковки: **Открытая во дворе**
Наличие системы кондиционирования: **нет**

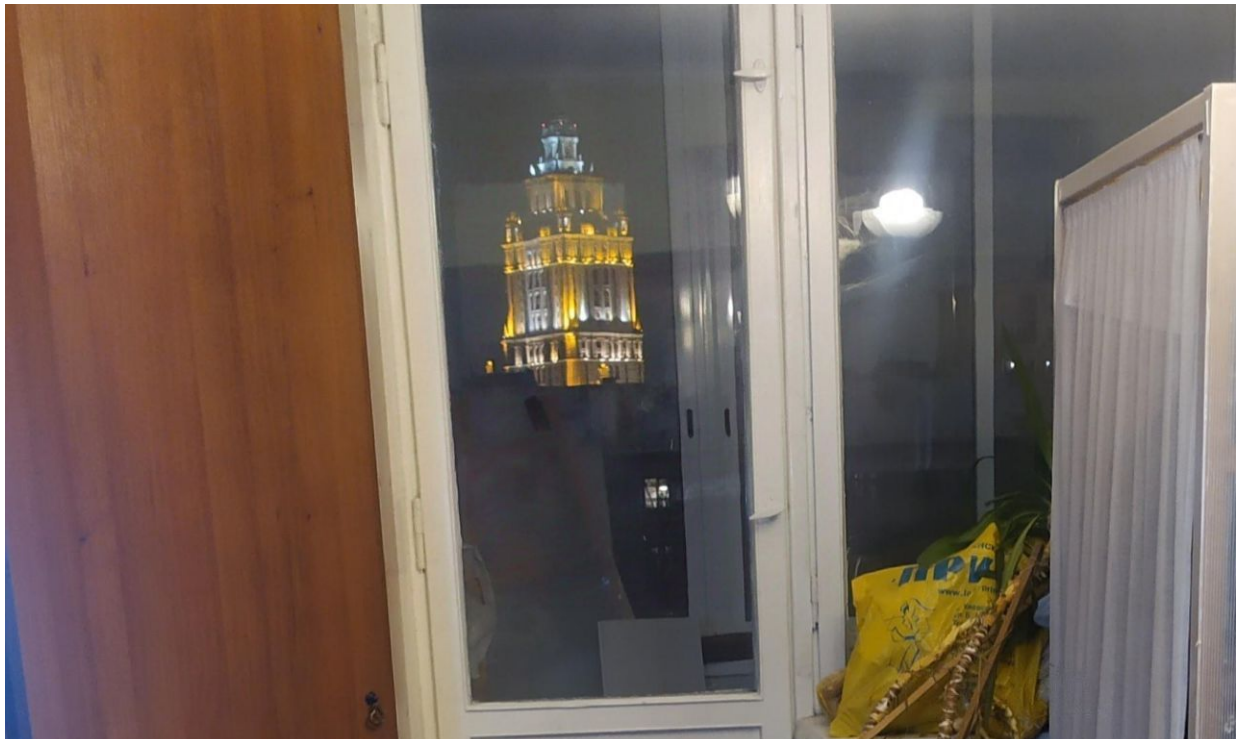

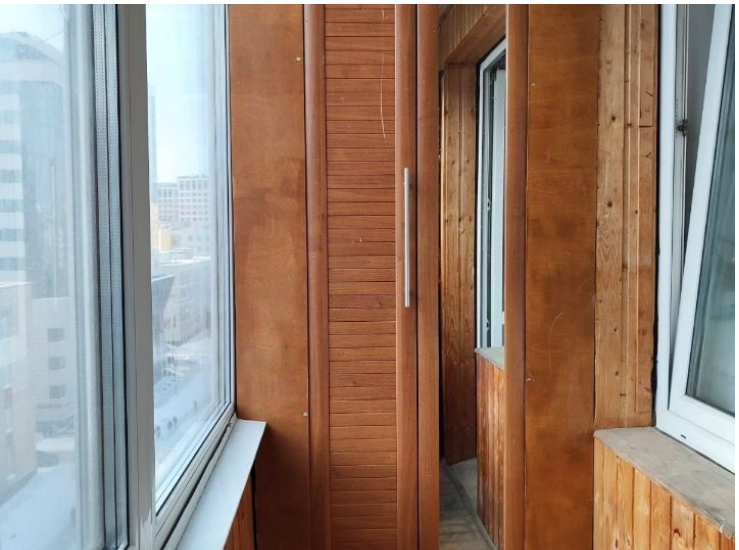

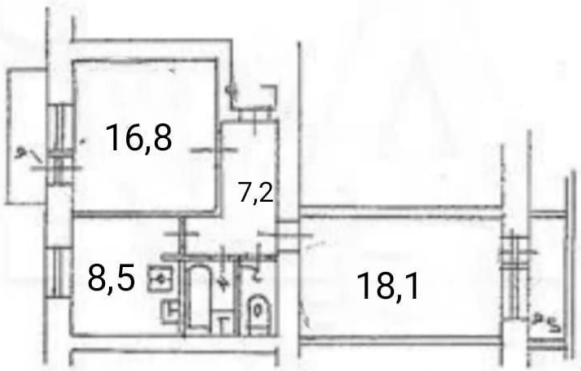
16,8
7,2
8,5
18,1

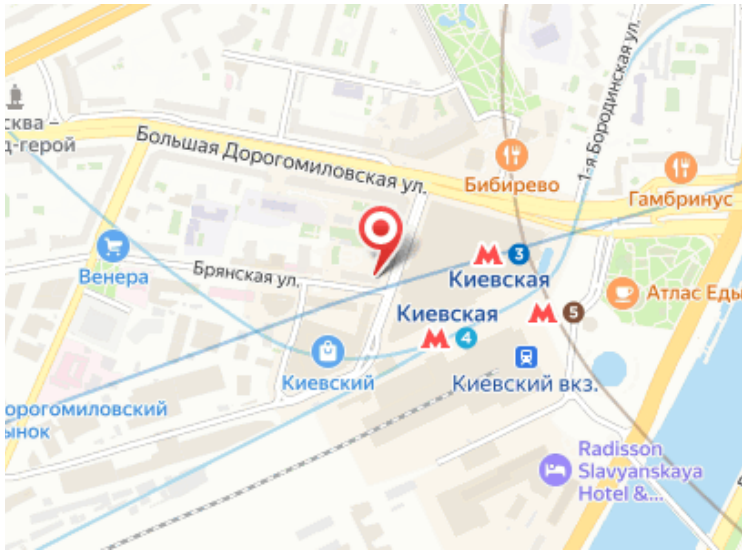
Большая Дорогомиловская ул.
Бибирево
Гамбринус
1-я Бородинская ул.
Венера
Брянская ул.
Киевская
Киевская
Атлас Еды
Киевский
Киевский вкз.
Radisson Slavyanskaya Hotel &...

Агент по недвижимости

Верицкая Анастасия

Агентство недвижимости «Уют City»

8 (800) 250-25-34
uyt-city.ru
uyt.city@mail.ru
г Красноярск, ул Маерчака, д 3