Аренда

3-к.квартира, 68 м², 2/6 эт.

Москва, Восточный

ул 13-я Парковая, д 25, к 2

Щелковская

₽ 70 000

Сдается просторная, светлая, 3-к квартира (68 м2) на 2-м этаже 6-и этажного дома.

Квартира оборудована всем необходимым для проживания, заезжай и живи.

Развитая инфраструктура. В шаговой доступности остановки общественного транспорта, станция метро Щёлковская, супермаркеты, спортивные комплексы, школы, детские сады, салоны красоты, медцентры, развлекательные, образовательные и культурные организации.

Рассматриваем порядочных людей!

Оплата: Арендная плата + счетчики (вода-свет) + залог 70 тысяч рублей (возвращается при выезде), залог разбивается на два месяца. Комиссия 50%.

Данная недвижимость проверена и рекомендована АН «Уют City»!

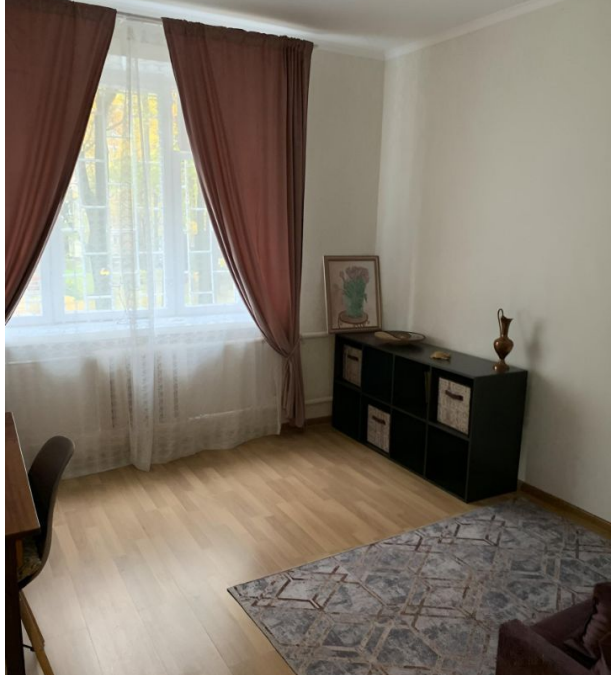

Количество комнат: **3**
Жилая площадь: **53 м²**
Этаж: **2**
Тип санузла: **Раздельный**
Ремонт: **евроремонт**
Вид из окон: **во двор**
Тип комнат: **Изолированная**
Проживание с животными: **да**
Количество пассажирских лифтов: **1**
Коммунальные платежи - Включены в стоимость: **Оплачивается собственником**

Общая площадь: **68 м²**
Площадь кухни: **7 м²**
Этажей в доме: **6**
Тип балкона: **балкон**
Наличие мебели: **да**
Тип дома: **Кирпичный**
Проживание с детьми: **да**
Разрешено курить: **нет**
Тип парковки: **Открытая во дворе**
Плата за другие ЖКУ: **Оплачивается арендатором**

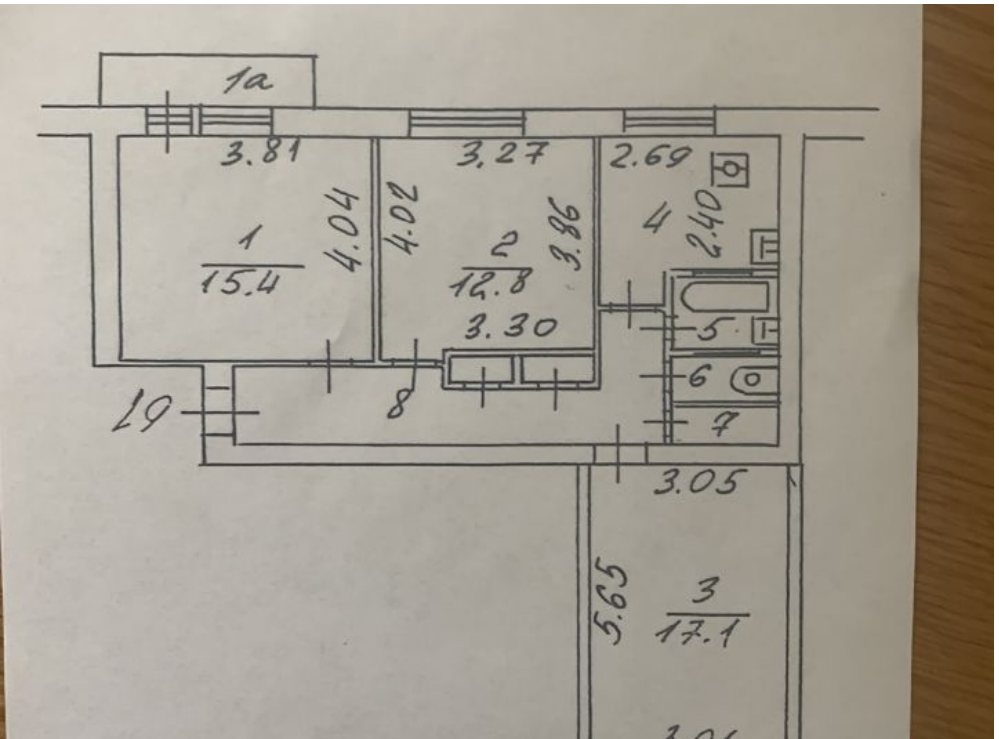
1а
3.81
3,27
2.69
1
15.4
4.04
4.02
2
12.8
3.86
4
2.40
3.30
5
6
7
8
19
3.05
5.65
3
17.1

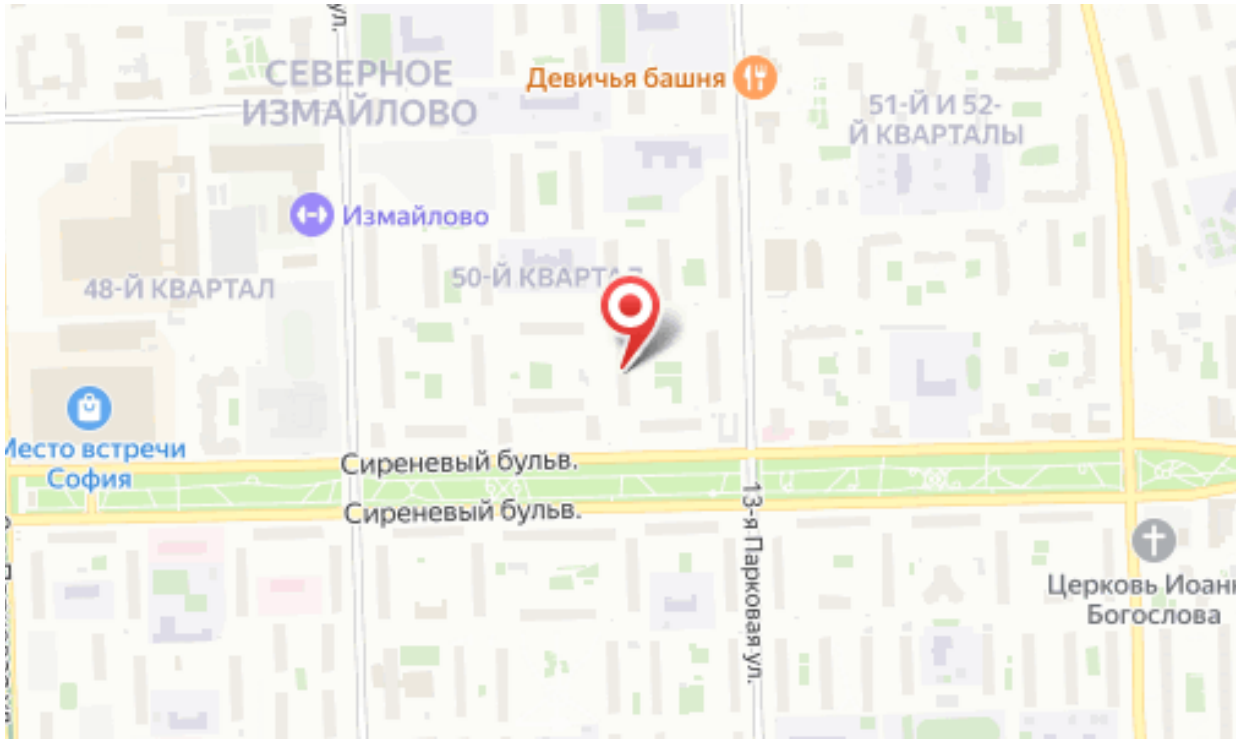
СЕВЕРНОЕ ИЗМАЙЛОВО
Девичья башня
51-Й И 52-Й КВАРТАЛЫ
Измайлово
48-Й КВАРТАЛ
50-Й КВАРТАЛ
Место встречи София
Сиреневый бульв.
Сиреневый бульв.
13-я Парковая ул.
Церковь Иоанна Богослова

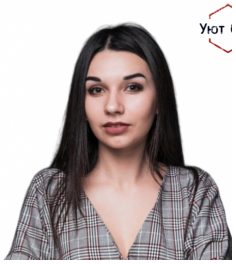

Агент по недвижимости

Климова Дарина

Агентство недвижимости «Уют City»

8 (800) 250-25-34
uyt-city.ru
uyt.city@mail.ru
г Красноярск, ул Маерчака, д 3