**Аренда**

## 1-к.квартира, 41 м², 5/23 эт.

Москва, Восточный

Сиреневый б-р, д 4/1

Измайловская

**₽ 50 000**

Сдается просторная, светлая, 1-к квартира (41 м2) на 5-м этаже 23-и этажного дома.

Квартира оборудована всем необходимым для проживания, заезжай и живи.

Развитая инфраструктура. В шаговой доступности остановки общественного транспорта, станция метро Измайловская, супермаркеты, спортивные комплексы, школы, детские сады, салоны красоты, медцентры, развлекательные, образовательные и культурные организации.

Рассматриваем порядочных людей!

Оплата: Арендная плата + счетчики (вода-свет) + залог 50 тысяч рублей (возвращается при выезде), залог разбивается на два месяца.

Данная недвижимость проверена и рекомендована АН «Уют City»!

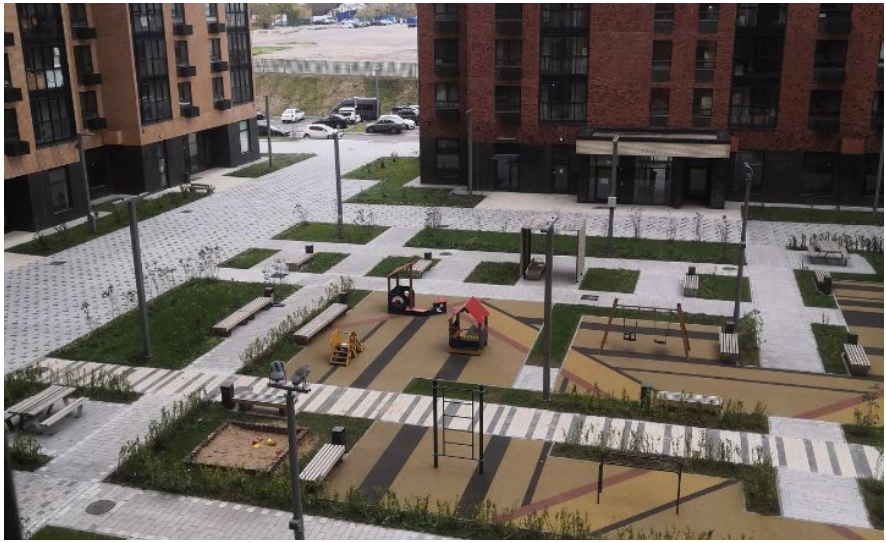

Количество комнат: **1**
Жилая площадь: **23 м²**
Этаж: **5**
Тип санузла: **Совмещенный**
Ремонт: **евроремонт**
Вид из окон: **во двор**
Тип комнат: **Изолированная**
Проживание с животными: **нет**
Количество пассажирских лифтов: **2**
Тип парковки: **Открытая во дворе**

Общая площадь: **41 м²**
Площадь кухни: **11 м²**
Этажей в доме: **23**
Тип балкона: **балкон**
Наличие мебели: **да**
Тип дома: **Панельный**
Проживание с детьми: **да**
Разрешено курить: **нет**
Количество грузовых лифтов: **1**
Коммунальные платежи - Включены в стоимость: **Оплачивается собственником**

выход

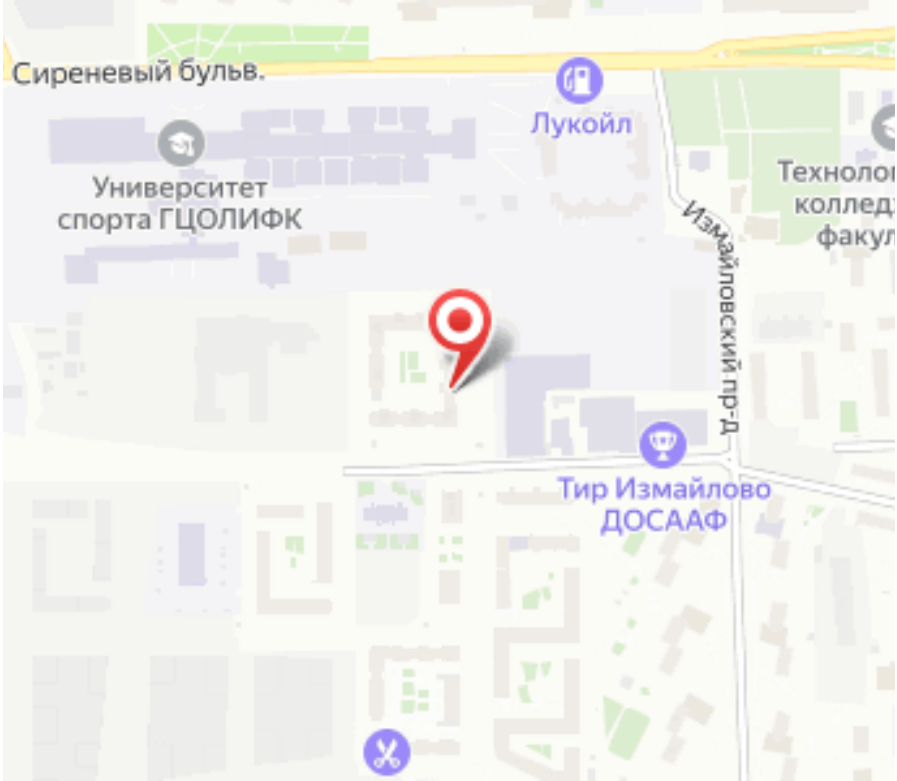
Сиреневый бульв.
Лукойл
Университет
спорта ГЦОЛИФК
Измайловский пр-д
Тир Измайлово
ДОСААФ

Агент по недвижимости

**Морозова Кира**

Агентство недвижимости «Уют City»

8 (800) 250-25-34
uyt-city.ru
uyt.city@mail.ru
г Красноярск, ул Маерчака, д 3