Аренда

Студия, 40 м², 2/3 эт.

Москва, Восточный

ул Вольная, д 25

Семеновская

₽ 70 000

Сдается студия (40 м2) на 2-м этаже 3-х этажного дома.

Квартира оборудована всем необходимым для проживания, заезжай и живи.

Развитая инфраструктура. В шаговой доступности остановки общественного транспорта, станция метро Семёновская, супермаркеты, спортивные комплексы, школы, детские сады, салоны красоты, медцентры, развлекательные, образовательные и культурные организации.

Рассматриваем порядочных людей!

Оплата: Арендная плата + счетчики (вода-свет) + залог 70 тысяч рублей (возвращается при выезде), залог разбивается на два месяца.

Данная недвижимость проверена и рекомендована АН «Уют City»!

Количество комнат: **Студия**

Общая площадь: **40 м²**

Жилая площадь: **18 м²**

Площадь кухни: **12 м²**

Этаж: **2**

Этажей в доме: **3**

Тип санузла: **Совмещенный**

Ремонт: **дизайнерский**

Наличие мебели: **да**

Вид из окон: **на улицу**

Тип дома: **Кирпичный**

Тип комнат: **Совмещенная**

Проживание с детьми: **да**

Проживание с животными: **да**

Разрешено курить: **нет**

Тип парковки: **Открытая во дворе**

Коммунальные платежи - Включены в стоимость: **Оплачивается собственником**

Плата за другие ЖКУ: **Оплачивается арендатором**

Наличие системы кондиционирования: **нет**

Апартаменты: **нет**

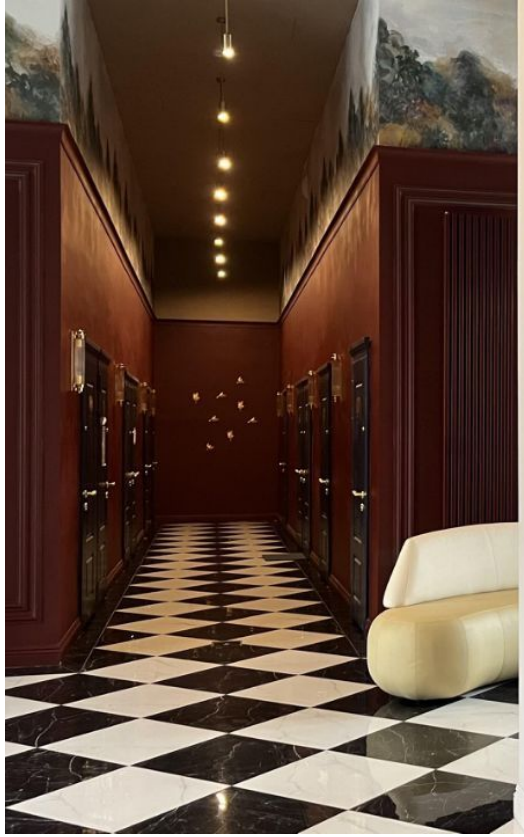

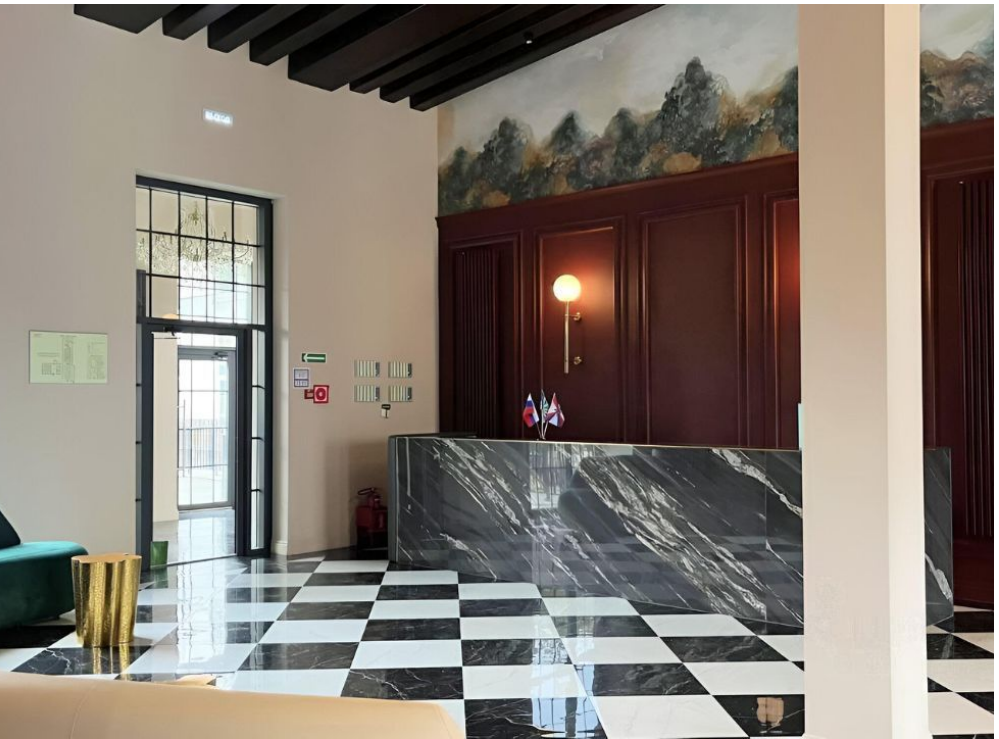

сиба.кафе

сиба.кафе

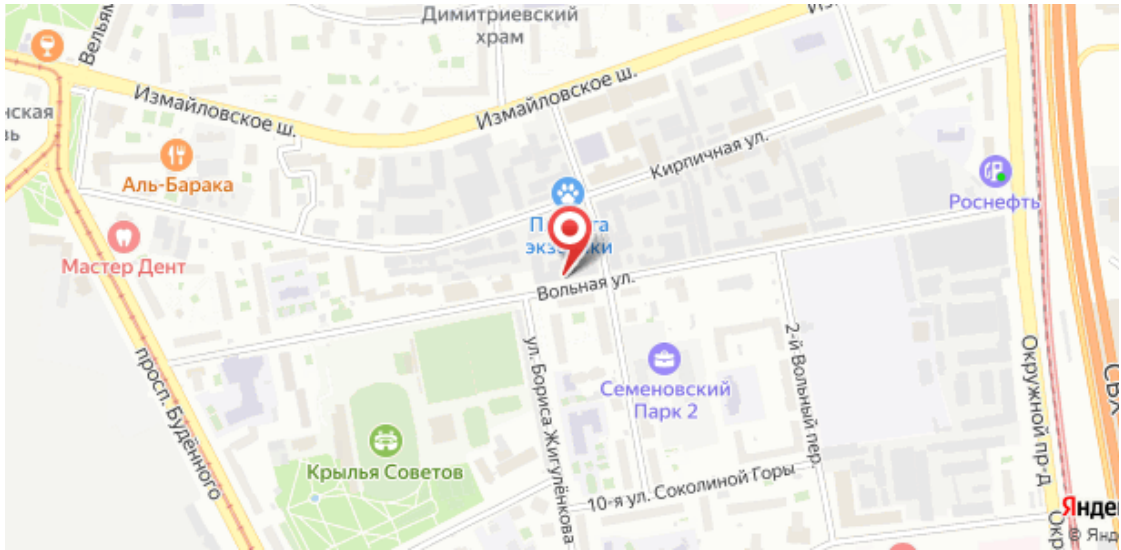
Димитриевский храм
Измайловское ш.
Измайловское ш.
Кирпичная ул.
Аль-Барака
Мастер Дент
Роснефть
Вольная ул.
Семеновский Парк 2
Крылья Советов
просп. Буденного
ул. Бориса Жигулёнкова
2-й Вольный пер.
10-я ул. Соколиной Горы
Окружной пр-д

Агент по недвижимости

Петрова Александра

Агентство недвижимости «Уют City»

8 (800) 250-25-34
uyt-city.ru
uyt.city@mail.ru
г Красноярск, ул Маерчака, д 3