Аренда

2-к.квартира, 55 м², 3/9 эт.

Москва, Красносельский

ул Нижняя Красносельская, д 35, стр 50

Бауманская

₽ 100 000

Сдается просторная, светлая, 2-к квартира (55 м2) на 3-м этаже 9-и этажного дома.

Квартира оборудована всем необходимым для проживания, заезжай и живи.

Развитая инфраструктура. В шаговой доступности остановки общественного транспорта, станция метро Бауманская, супермаркеты, спортивные комплексы, школы, детские сады, салоны красоты, медцентры, развлекательные, образовательные и культурные организации.

Рассматриваем порядочных людей!

Оплата: Арендная плата + счетчики (вода-свет) + залог 100 тысяч рублей (возвращается при выезде), залог разбивается на два месяца.

Данная недвижимость проверена и рекомендована АН «Уют City»!

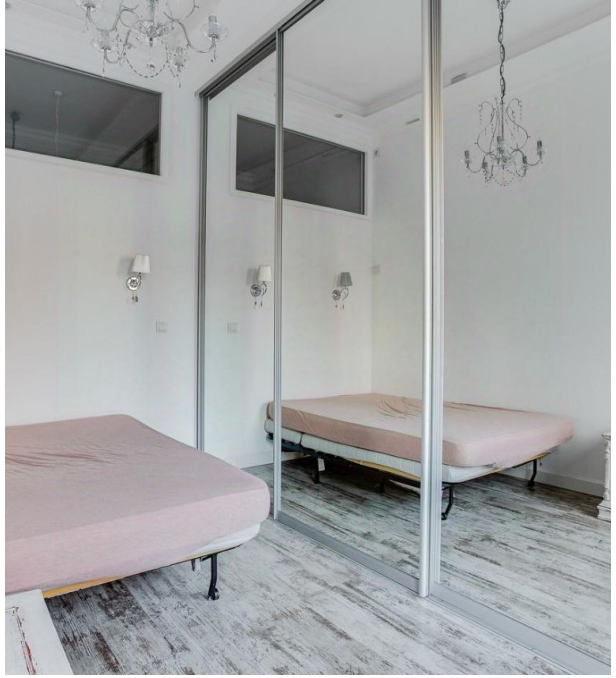

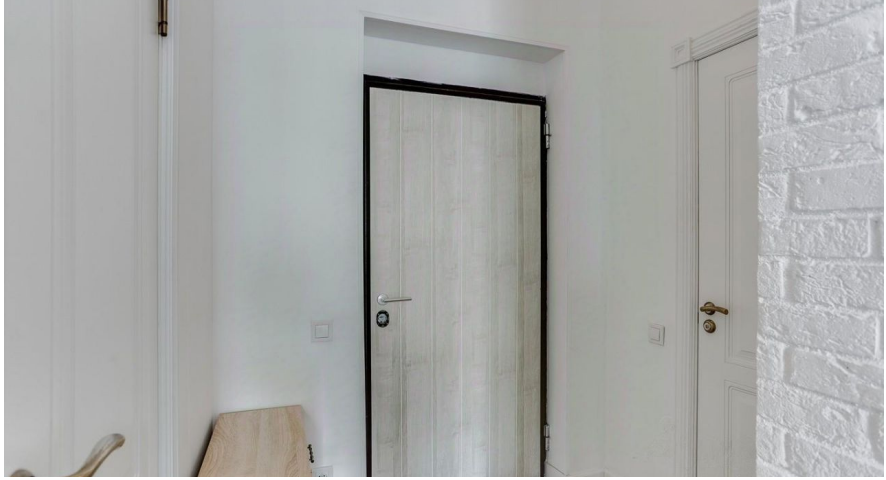

Количество комнат: **2**
Жилая площадь: **35 м²**
Этаж: **3**
Тип санузла: **Совмещенный**
Наличие мебели: **да**
Тип дома: **Монолитный**
Проживание с детьми: **да**
Разрешено курить: **нет**
Количество грузовых лифтов: **1**
Коммунальные платежи - Включены в стоимость: **Оплачивается собственником**

Общая площадь: **55 м²**
Площадь кухни: **10 м²**
Этажей в доме: **9**
Ремонт: **дизайнерский**
Вид из окон: **во двор**
Тип комнат: **Оба варианта**
Проживание с животными: **нет**
Количество пассажирских лифтов: **2**
Тип парковки: **За шлагбаумом во дворе**
Плата за другие ЖКУ: **Оплачивается арендатором**

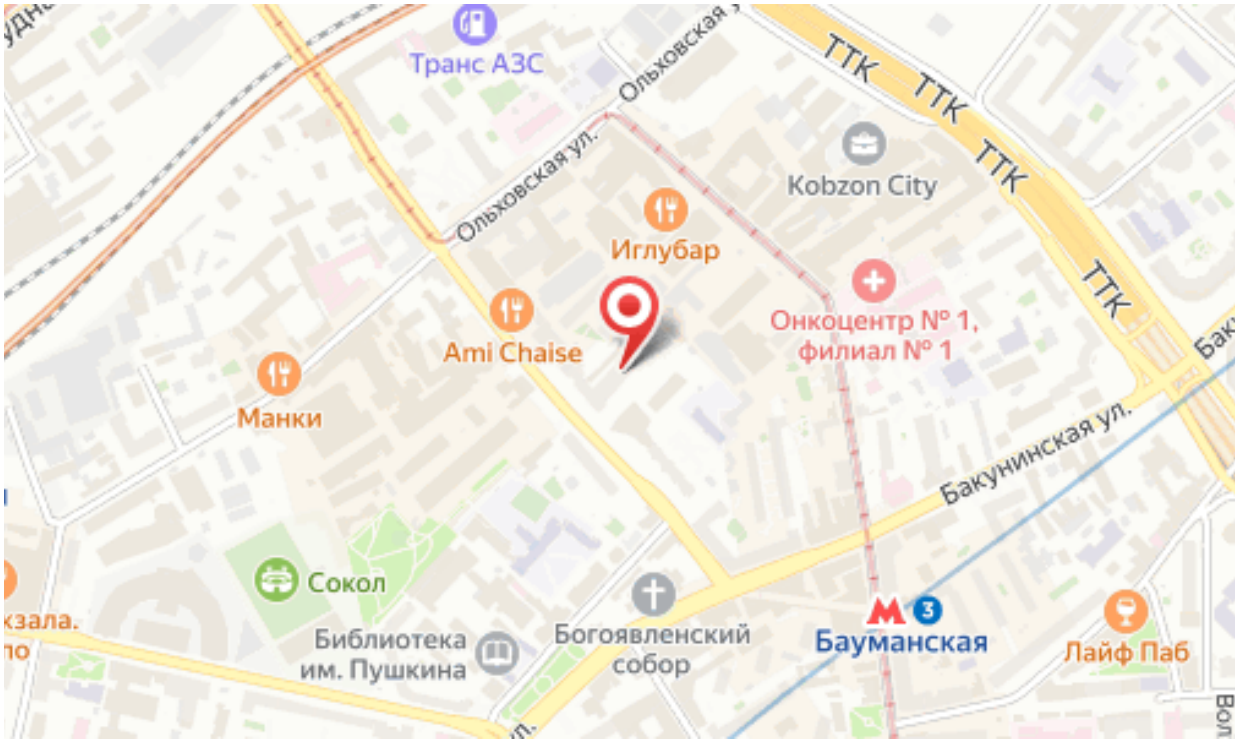
Транс АЗС
Ольховская ул.
ТТК
ТТК
ТТК
ТТК
Kobzon City
Иглубар
Ami Chaise
Онкоцентр № 1, филиал № 1
Манки
Бакунинская ул.
Сокол
Библиотека им. Пушкина
Богоявленский собор
Бауманская
Лайф Паб

Агент по недвижимости

Петрова Александра

Агентство недвижимости «Уют City»

8 (800) 250-25-34
uyt-city.ru
uyt.city@mail.ru
г Красноярск, ул Маерчака, д 3