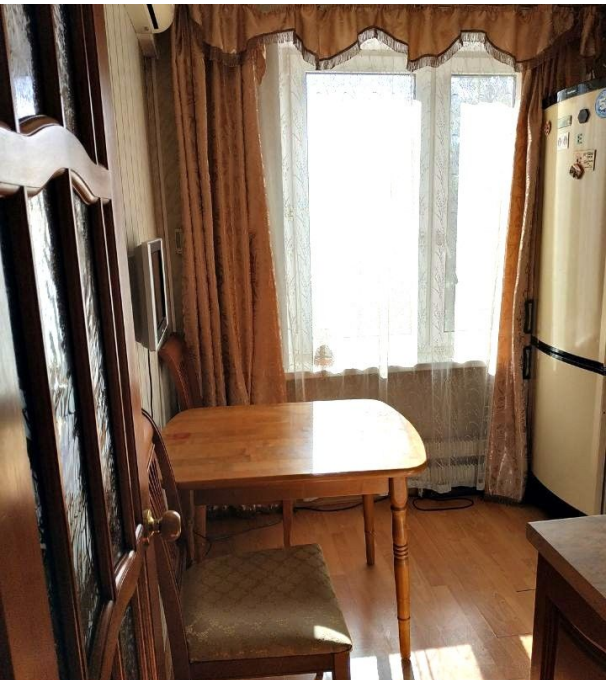

Аренда

1-к.квартира, 32 м², 4/9 эт.

Москва,

г Москва, ул Федоскинская, д 6

₽ 50 000

Сдается просторная, светлая, 1-к квартира (32 м2) на 4-м этаже 9-и этажного дома.

Квартира оборудована всем необходимым для проживания, заезжай и живи.

Развитая инфраструктура. В шаговой доступности остановки общественного транспорта, станция метро ВДНХ, супермаркеты, спортивные комплексы, школы, детские сады, салоны красоты, медцентры, развлекательные, образовательные и культурные организации.

Рассматриваем порядочных людей!

Оплата: Арендная плата + счетчики (вода-свет) + залог 50 тысяч рублей (возвращается при выезде).

Данная недвижимость проверена и рекомендована АН «Уют City»!

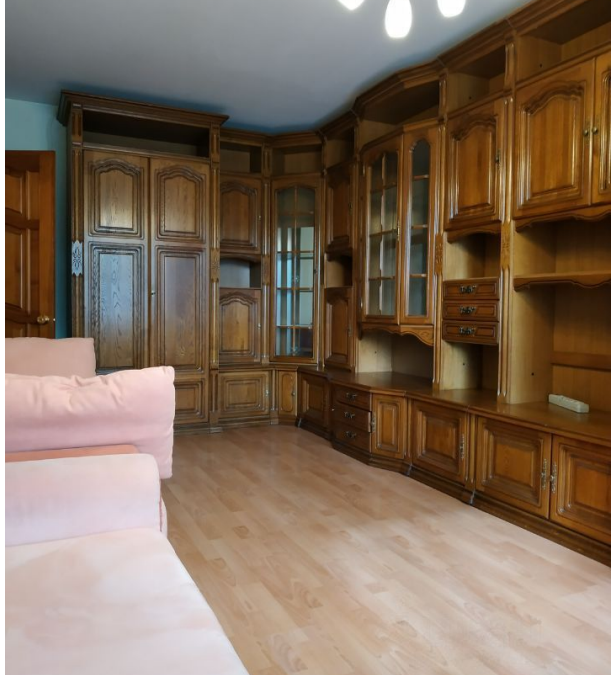

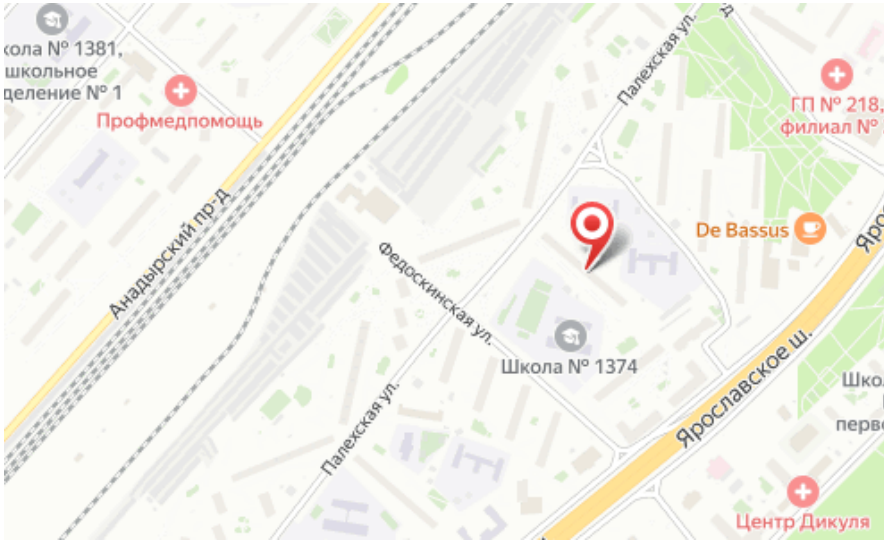

Количество комнат: **1**
Жилая площадь: **20 м²**
Этаж: **4**
Тип санузла: **Раздельный**
Ремонт: **евроремонт**
Мусоропровод: **да**
Высота потолков в метрах: **2.7 м.**
Тип комнат: **Изолированная**
Проживание с животными: **нет**
Количество пассажирских лифтов: **1**

Общая площадь: **32 м²**
Площадь кухни: **6 м²**
Этажей в доме: **9**
Тип балкона: **нет**
Наличие мебели: **да**
Вид из окон: **во двор**
Тип дома: **Панельный**
Проживание с детьми: **да**
Разрешено курить: **нет**
Количество грузовых лифтов: **нет**

Агент по недвижимости

Петрова Александра

Агентство недвижимости «Уют City»

8 (800) 250-25-34
uyt-city.ru
uyt.city@mail.ru
г Красноярск, ул Маерчака, д 3