Аренда

3-к.квартира, 90.4 м², 18/26 эт.

Москва, Соколиная гора

ул Красноказарменная, д 15, к 1

Авиамоторная

₽ 135 000

Сдается просторная, светлая, 3-к квартира (90 м2) на 18-м этаже 26-и этажного дома.

Квартира оборудована всем необходимым для проживания, заезжай и живи.

Развитая инфраструктура. В шаговой доступности остановки общественного транспорта, станция метро Авиамоторная, супермаркеты, спортивные комплексы, школы, детские сады, салоны красоты, медцентры, развлекательные, образовательные и культурные организации.

Рассматриваем порядочных людей!

Оплата: Арендная плата + счетчики (вода-свет) + залог 135 тысяч рублей (возвращается при выезде), залог разбивается на два месяца.

Данная недвижимость проверена и рекомендована АН «Уют City»!

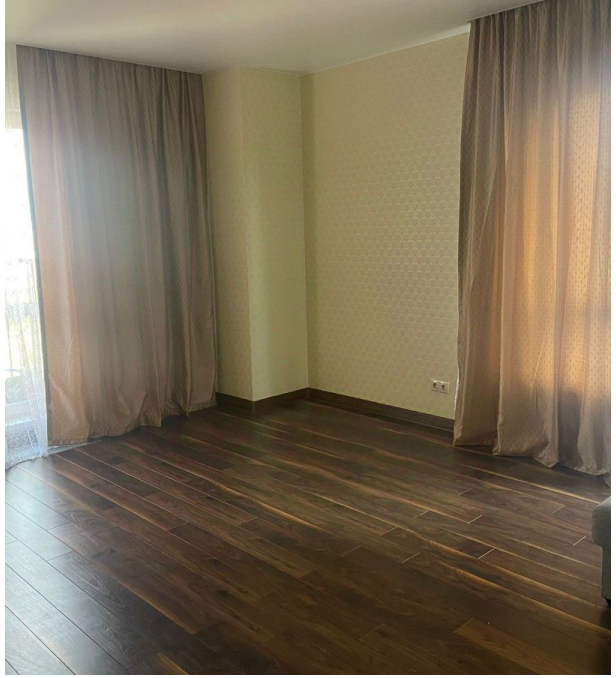

Количество комнат: **3**
Жилая площадь: **72 м²**
Этаж: **18**
Тип санузла: **Совмещенный**
Наличие мебели: **да**
Тип дома: **Монолитный**
Проживание с детьми: **да**
Разрешено курить: **нет**
Количество грузовых лифтов: **2**
Коммунальные платежи - Включены в стоимость: **Оплачивается собственником**

Общая площадь: **90.4 м²**
Площадь кухни: **16 м²**
Этажей в доме: **26**
Ремонт: **евроремонт**
Вид из окон: **во двор и на улицу**
Тип комнат: **Изолированная**
Проживание с животными: **нет**
Количество пассажирских лифтов: **2**
Тип парковки: **Открытая во дворе**
Плата за другие ЖКУ: **Оплачивается арендатором**

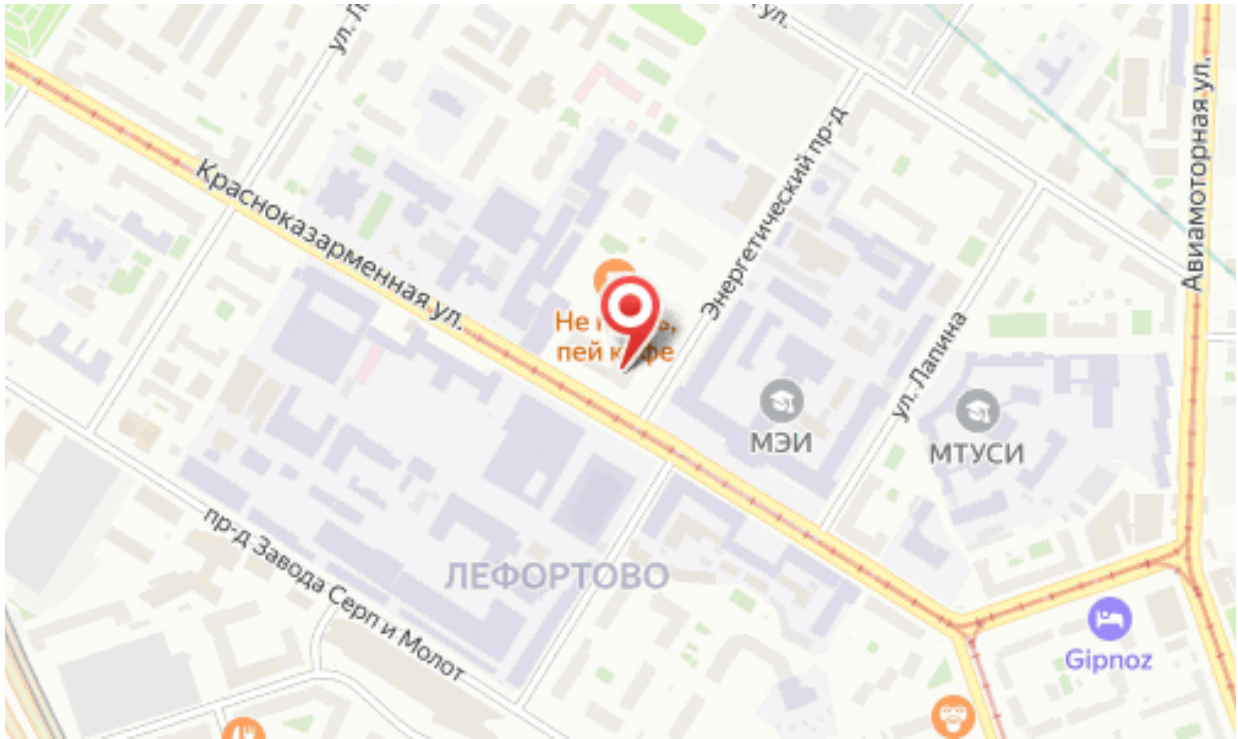
Красноказарменная ул.
Энергетический пр-д
Авиамоторная ул.
ул. Лапина
МЭИ
МТУСИ
пр-д Завода Серп и Молот
ЛЕФОРТОВО
Gipnoz

Агент по недвижимости

Семенова Аделина

Агентство недвижимости «Уют City»

8 (800) 250-25-34
uyt-city.ru
uyt.city@mail.ru
г Красноярск, ул Маерчака, д 3