Продажа

1-к.квартира, 37.7 м², 6/17 эт.

Москва, Отрадное

Ясный проезд, д 32

Отрадное

₽ 11 700 000

Продаётся просторная, светлая 1-к квартира (37.7 м2) на 6-м этаже 17-и этажного дома.

В квартире остается мебель и техника (по договоренности).

Развитая инфраструктура, в шаговой доступности остановки общественного транспорта, станция метро Медведково, супермаркеты, спортивные комплексы, школы, детские сады, салоны красоты, медцентры, развлекательные, образовательные и культурные организации.

Один взрослый собственник. Обременений и перепланировок нет. В собственности более 5-ти лет.

Цена 11 700 000 руб., вся сумма в договоре. Подходит под ипотеку.

Данная недвижимость проверена и рекомендована АН «Уют City»!

Помогаем с оформлением ипотеки по самым низким процентам, в кротчайшие сроки!

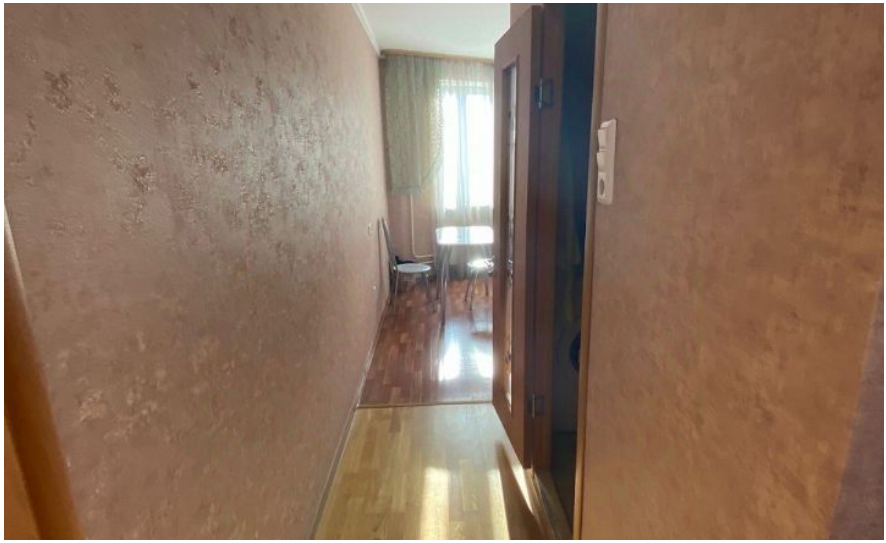

Количество комнат: **1**
Жилая площадь: **18.9 м²**
Этаж: **6**
Тип санузла: **Совмещенный**
Ремонт: **косметический**
Мусоропровод: **да**
Высота потолков в метрах: **2.7 м.**
Тип комнат: **Изолированная**
Количество грузовых лифтов: **1**
Способ продажи: **свободная**

Общая площадь: **37.7 м²**
Площадь кухни: **9.7 м²**
Этажей в доме: **17**
Тип балкона: **балкон**
Наличие мебели: **да**
Вид из окон: **во двор**
Тип дома: **Монолитный**
Количество пассажирских лифтов: **1**
Тип парковки: **Открытая во дворе**
Наличие системы кондиционирования: **нет**

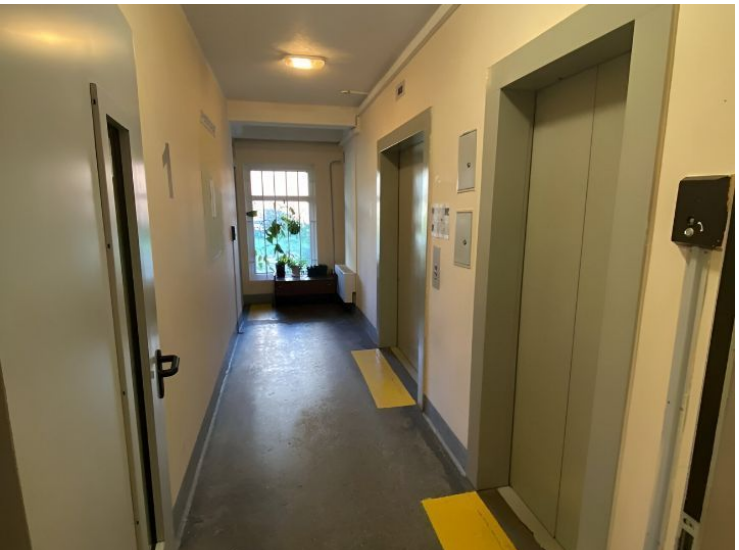

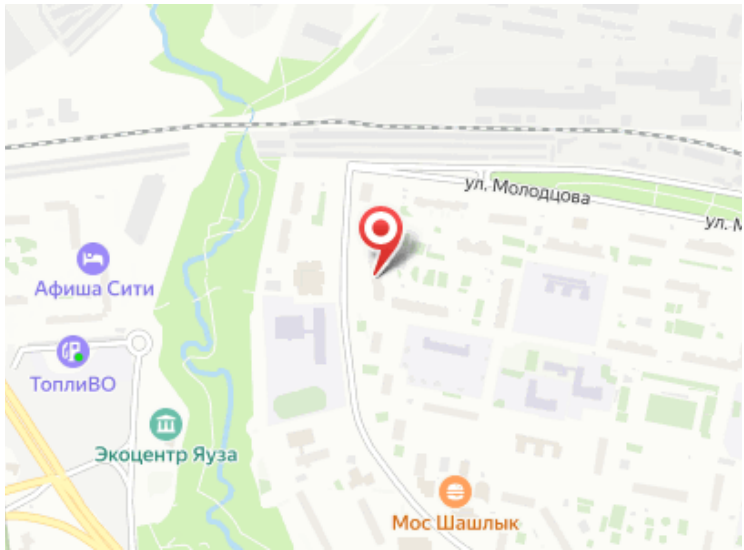
ул. Молодцова
Афиша Сити
ТоплиВО
Экоцентр Яуза
Мос Шашлык

Агент по недвижимости

Любимов Мирон

Агентство недвижимости «Уют City»

8 (800) 250-25-34
uyt-city.ru
uyt.city@mail.ru
г Красноярск, ул Маерчака, д 3