Продажа

3-к.квартира, 59 м², 3/9 эт.

Москва, Восточный

ул Байкальская, д 27

Щелковская

₽ 14 000 000

Продаётся просторная, светлая 3-к квартира (59 м2) на 3-м этаже 9-и этажного кирпичного дома.

В квартире остается мебель и техника (по договоренности).

Развитая инфраструктура, в шаговой доступности остановки общественного транспорта, станция метро Щёлковская, супермаркеты, спортивные комплексы, школы, детские сады, салоны красоты, медцентры, развлекательные, образовательные и культурные организации.

Обременений и перепланировок нет.

Цена 14 000 000 руб., вся сумма в договоре. Подходит под ипотеку.

Данная недвижимость проверена и рекомендована АН «Уют City»!

Помогаем с оформлением ипотеки по самым низким процентам, в кротчайшие сроки!

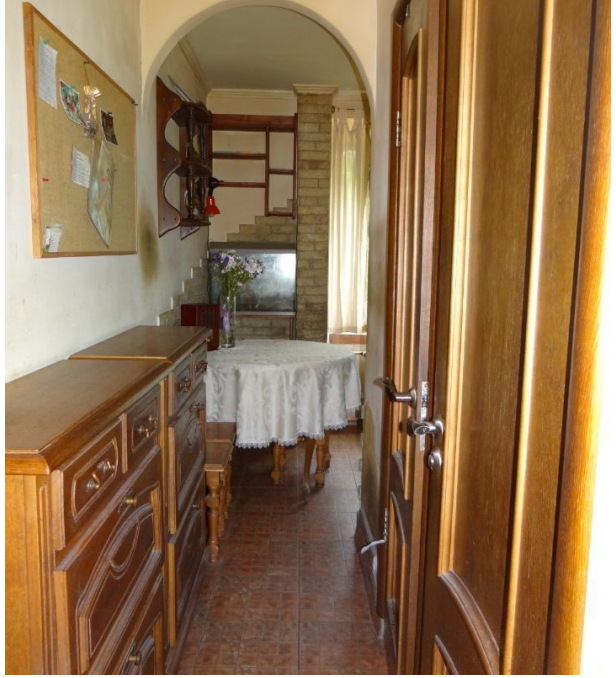

Количество комнат: **3**
Жилая площадь: **35 м²**
Этаж: **3**
Тип санузла: **Раздельный**
Ремонт: **дизайнерский**
Мусоропровод: **да**
Высота потолков в метрах: **2.7 м.**
Тип комнат: **Изолированная**
Количество грузовых лифтов: **нет**
Способ продажи: **свободная**

Общая площадь: **59 м²**
Площадь кухни: **6 м²**
Этажей в доме: **9**
Тип балкона: **балкон**
Наличие мебели: **да**
Вид из окон: **во двор и на улицу**
Тип дома: **Кирпичный**
Количество пассажирских лифтов: **1**
Тип парковки: **Открытая во дворе**
Наличие системы кондиционирования: **нет**

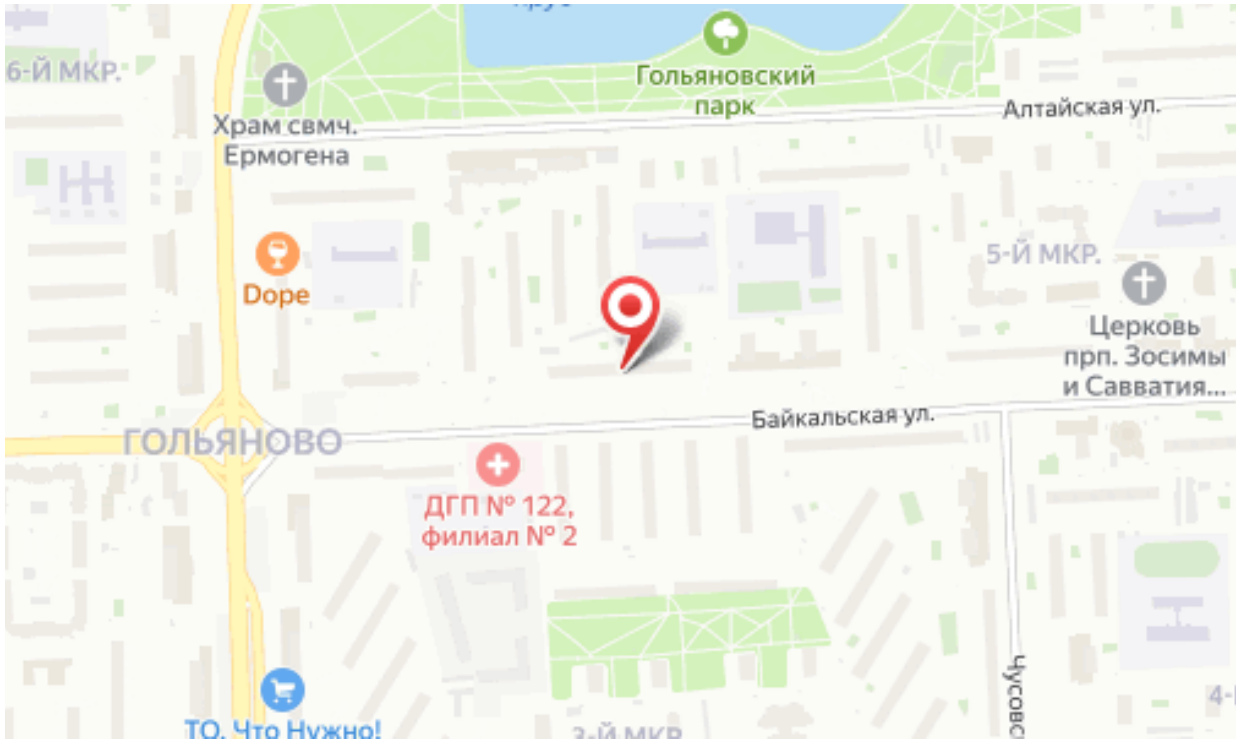
6-Й МКР.
Гольяновский парк
Храм свмч. Ермогена
Алтайская ул.
Dope
5-Й МКР.
Церковь прп. Зосимы и Савватия...
Байкальская ул.
ГОЛЬЯНОВО
ДГП № 122, филиал № 2
ТО. Что Нужно!
3-Й МКР.

Агент по недвижимости

Афанасьев Иван

Агентство недвижимости «Уют City»

8 (800) 250-25-34
uyt-city.ru
uyt.city@mail.ru
г Красноярск, ул Маерчака, д 3