Продажа

3-к.квартира, 95 м², 1/5 эт.

Москва, Восточный

ул 1-я Владимирская, д 22, к 2

Перово

₽ 20 900 000

Продаётся просторная, светлая 3-к квартира (95 м2) на 1-м этаже 5-и этажного кирпичного дома.

Мебель и техника остаются по договоренности.

В 2022 году в доме проводился капитальный ремонт.

Развитая инфраструктура, в шаговой доступности остановки общественного транспорта, станция метро Перово, супермаркеты, спортивные комплексы, школы, детские сады, салоны красоты, медцентры, развлекательные, образовательные и культурные организации.

В собственности более 5-и лет, три собственника. Обременений и перепланировок нет.

Цена 20 900 000 руб., вся сумма в договоре. Подходит под ипотеку.

Данная недвижимость проверена и рекомендована АН «Уют City»!

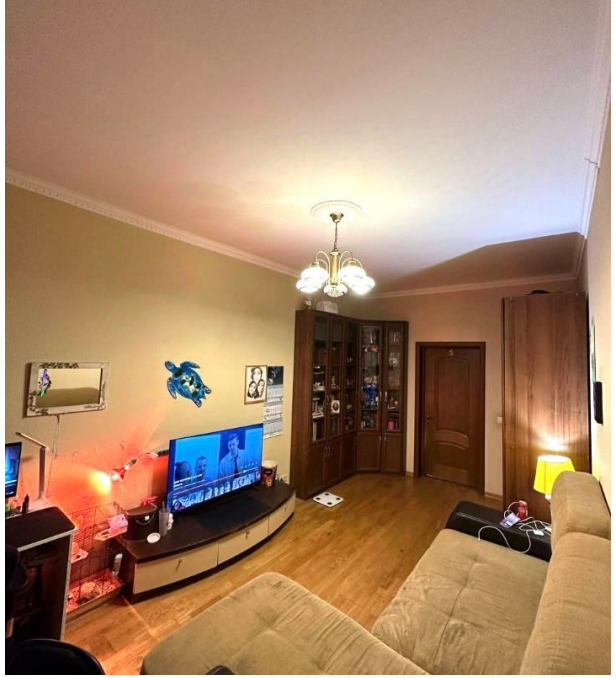

Количество комнат: **3**
Общая площадь: **95 м²**
Площадь кухни: **8 м²**
Этажей в доме: **5**
Тип балкона: **нет**
Вид из окон: **во двор и на улицу**
Тип комнат: **Изолированная**
Способ продажи: **альтернативная**
Апартаменты: **нет**
Наличие стиральной машины: **нет**

Год постройки дома: **1958 г.**
Жилая площадь: **75 м²**
Этаж: **1**
Тип санузла: **Раздельный**
Ремонт: **евроремонт**
Тип дома: **Кирпичный**
Тип парковки: **Открытая во дворе**
Наличие системы кондиционирования: **нет**
Наличие холодильника: **нет**
Наличие посудомоечной машины: **нет**

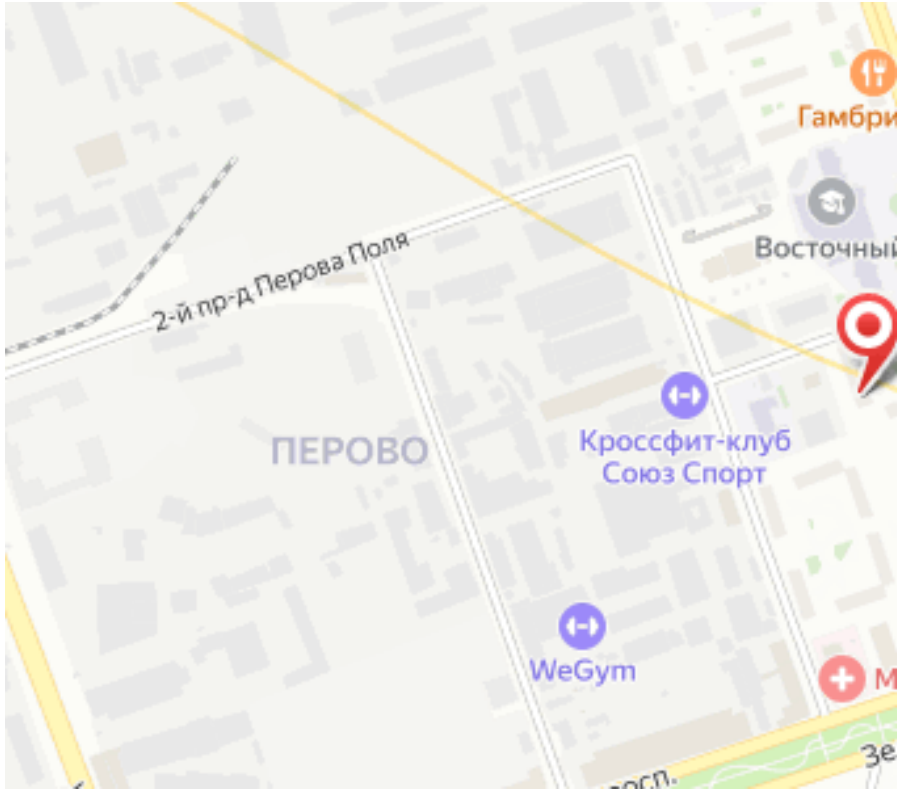
Гамбри
Восточный
2-й пр-д Перова Поля
ПЕРОВО
Кроссфит-клуб
Союз Спорт
WeGym

Агент по недвижимости

Верицкая Анастасия

Агентство недвижимости «Уют City»

8 (800) 250-25-34
uyt-city.ru
uyt.city@mail.ru
г Красноярск, ул Маерчака, д 3