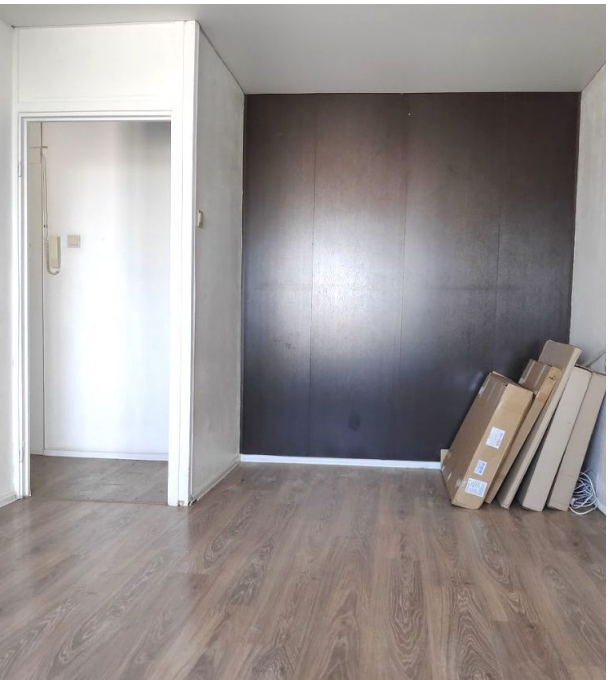

Продажа

1-к.квартира, 36 м², 13/14 эт.

Москва, Красносельский

ул Гиляровского, д 12

Проспект Мира

₽ 15 200 000

Продаётся просторная, светлая 1-к квартира (36 м2) на 13-м этаже 14-и этажного кирпичного дома.

В квартире остается мебель и техника.

Развитая инфраструктура, в шаговой доступности остановки общественного транспорта, станция метро Проспект Мира, супермаркеты, спортивные комплексы, школы, детские сады, салоны красоты, медцентры, развлекательные, образовательные и культурные организации.

В собственности более 5-и лет, один собственник (основание - ДКП от 2011 года). Обременений и перепланировок нет. В квартире никто не зарегистрирован.

Цена 15 200 000 руб., вся сумма в договоре. Подходит под ипотеку.

Данная недвижимость проверена и рекомендована АН «Уют City»!

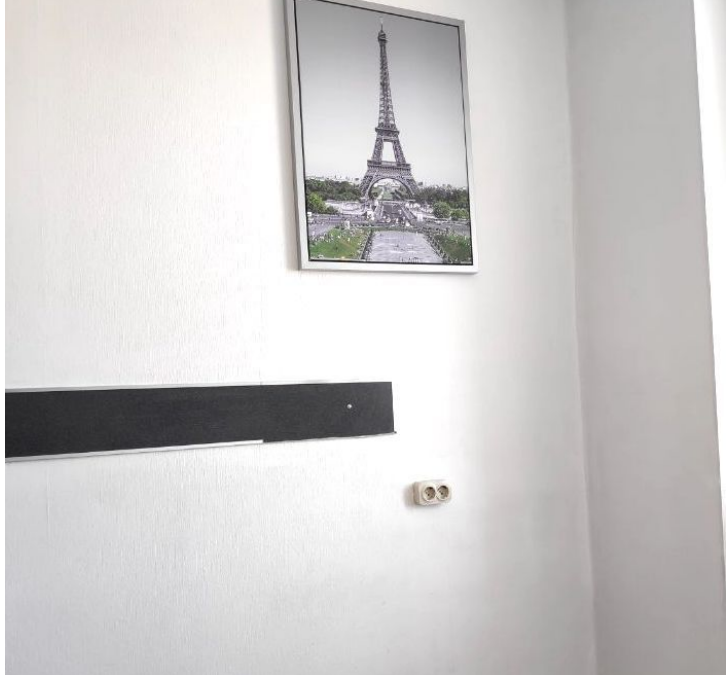

Количество комнат: **1**
Общая площадь: **36 м²**
Площадь кухни: **6.6 м²**
Этажей в доме: **14**
Тип балкона: **лоджия**
Вид из окон: **во двор**
Тип комнат: **Изолированная**
Количество грузовых лифтов: **1**
Способ продажи: **свободная**
Апартаменты: **нет**

Год постройки дома: **1970 г.**
Жилая площадь: **17.8 м²**
Этаж: **13**
Тип санузла: **Совмещенный**
Ремонт: **евроремонт**
Тип дома: **Кирпичный**
Количество пассажирских лифтов: **1**
Тип парковки: **За шлагбаумом во дворе**
Наличие системы кондиционирования: **нет**
Наличие холодильника: **нет**

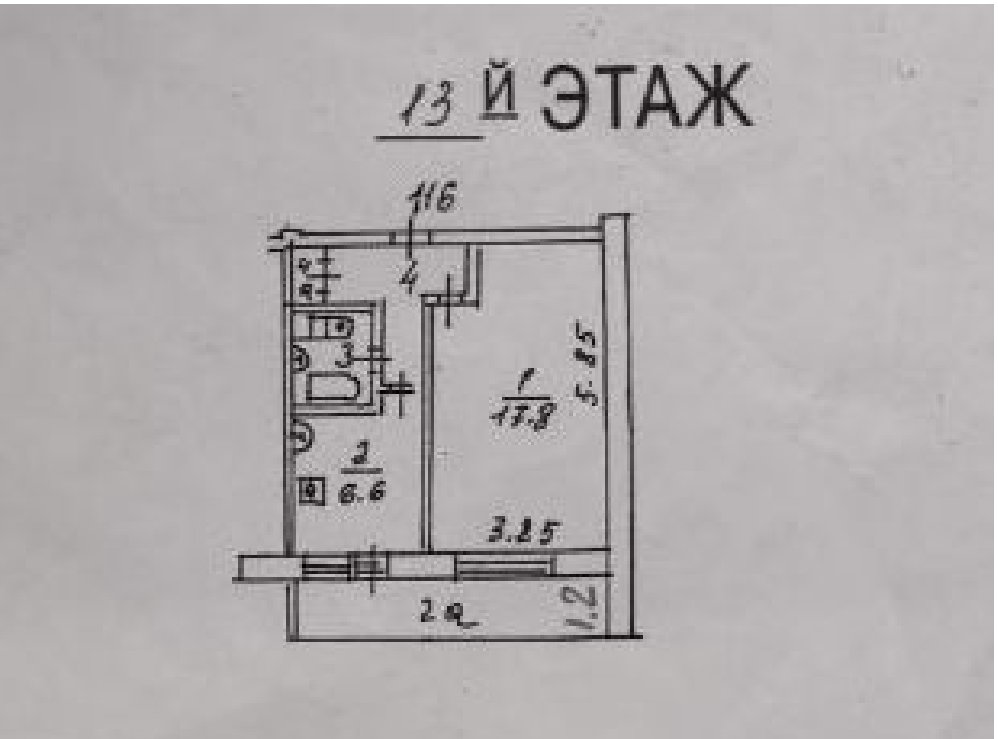
13 Й ЭТАЖ
116
4
3
1
17.8
5.85
2
6.6
3.25
2Q
1.2

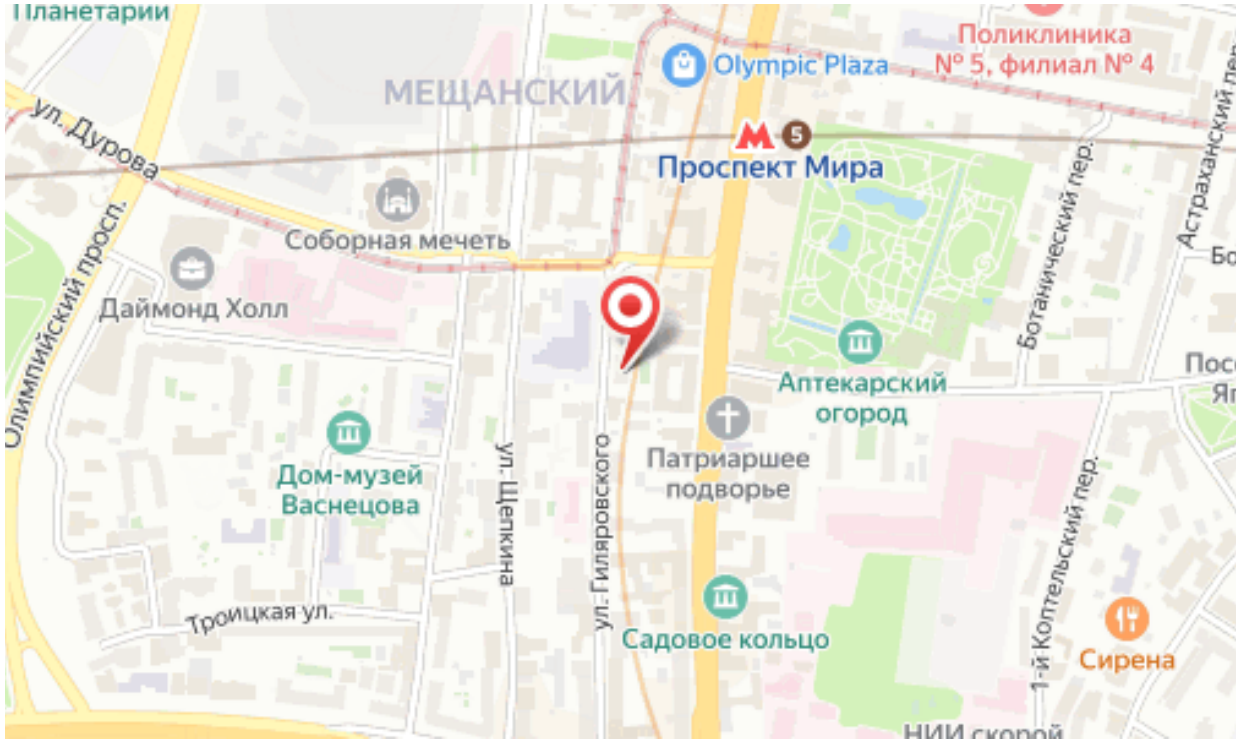
Планетарий
Olympic Plaza
Поликлиника
№ 5, филиал № 4
МЕЩАНСКИЙ
ул. Дурова
Проспект Мира
Соборная мечеть
Даймонд Холл
Олимпийский просп.
Ботанический пер.
Аптекарский
огород
Патриаршее
подворье
Дом-музей
Васнецова
ул. Щепкина
ул. Гиляровского
Троицкая ул.
Садовое кольцо
1-й Коптельский пер.
Сирена

Агент по недвижимости

Верицкая Анастасия

Агентство недвижимости «Уют City»

8 (800) 250-25-34
uyt-city.ru
uyt.city@mail.ru
г Красноярск, ул Маерчака, д 3